

Entidad Municipal: CALIMAYA 0069

Cuenta Pública 2018
Anexo al Estado de Situación Financiera Comparativo (pesos)



Al 31 de diciembre de 2018

Table with 7 columns: Cuenta (2), Concepto (4), Saldo inicial (6), Debe (8), Haber (7), Saldo Final (9), Fecha de Antigüedad (9). It lists various administrative and financial items with their respective amounts and dates.

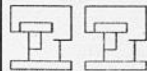

Entidad Municipal: CALIMAYA 0069

Conta Pública 2018
Anexo al Estado de Situación Financiera Comparativo (pesos)



Al 31 de diciembre de 2018

Cuenta (1)	Concepto (4)	Saldo Inicial (5)	Debe (6)	Haber (7)	Saldo Final (8)	Fecha de Antigüedad (9)
00142	CTA.11411001964 (NOMINA 2016)		0.00	39,741.52		
00143	CTA.11411001964 (NOMINA 2016)		0.00	588,846.47		
00144	CTA.11411001964 (NOMINA 2016)		0.00	87,797.61		
00145	CTA.11411001964 (NOMINA 2016)		0.00	3,134,941.91		
00146	CTA.11411001964 (NOMINA 2016)		0.00	51,243.94		
00027	CTA.11411001964 (NOMINA 2016)		1,537,410.49	0.00		
00029	CTA.11411001964 (NOMINA 2016)		157,023.53	0.00		
00114	CTA.11411001964 (NOMINA 2016)		272,510.49	0.00		
00117	CTA.11411001964 (NOMINA 2016)		676,044.08	0.00		
00017	CTA.11411001964 (NOMINA 2016)		51,243.94	0.00		
00139	CTA.11411001964 (NOMINA 2016)		0.00	51,243.94		
00008	CTA.11411001964 (NOMINA 2016)		41,700.00	0.00		
00138	CTA.11411001964 (NOMINA 2016)		0.00	41,639.12		
00136	CTA.11411001964 (NOMINA 2016)		0.00	1,285.86		
	TOTAL:		8,466,937.15	8,468,229.97		
1112 000000016 000000000000000002	CTA. 11411001980 (R. PROPIOS PARTICIPACIONES)	981,800.00	0.00	0.00	981,800.00	31/12/2015
1112 000000016 000000000000000004	CTA. 11411002014 (R. PROPIOS GOB. ESTADO IMPUESTOS)	-28,079.99	0.00	0.00	-28,079.99	30/11/2018
1112 000000016 000000000000000027	CTA. 11411002243 (MUNJERES-2016)	80,000.00	0.00	0.00	80,000.00	26/01/2018
1112 000000016 000000000000000030	CTA. 11411002561 (FASP-2016)	-308.25	0.00	0.00	-308.25	31/12/2015
1112 000000016 000000000000000032	CTA. 11511000302 (R. PROPIOS INGRESOS)	3,029.45	0.00	3,029.45	0.00	
REN. FECHA TIPO N.POL. REF	CONCEPTO		DEBE	HABER		
00014	CTA. 11511000302 (R. PROPIOS INGRESOS)		0.00	3,029.45		
	TOTAL:		0.00	3,029.45		
1112 000000016 000000000000000036	CTA 11511000493 CTA DE REC REC PRIPIOS NVA	1,011.16	0.73	0.00	1,011.89	30/11/2018
REN. FECHA TIPO N.POL. REF	CONCEPTO		DEBE	HABER		
00005	CTA 11511000493 CTA DE REC REC PRIPIOS NVA		0.73	0.00		
	TOTAL:		0.73	0.00		
1112 000000016 000000000000000040	CTA 11511000477 RECURSOS PROPIOS PARTICIPACIONES	1,783,458.58	5,850,227.27	7,633,685.85	0.00	
REN. FECHA TIPO N.POL. REF	CONCEPTO		DEBE	HABER		
00001	CTA 11511000477 RECURSOS PROPIOS PARTICIPACIONES		719,874.00	0.00		
00001	CTA 11511000477 RECURSOS PROPIOS PARTICIPACIONES		196,949.87	0.00		
00001	CTA 11511000477 RECURSOS PROPIOS PARTICIPACIONES		33,795.53	0.00		
00001	CTA 11511000477 RECURSOS PROPIOS PARTICIPACIONES		45,861.00	0.00		
00001	CTA 11511000477 RECURSOS PROPIOS PARTICIPACIONES		4,403,769.46	0.00		
00179	CTA 11511000477 RECURSOS PROPIOS PARTICIPACIONES		0.00	4,403,769.46		
00177	CTA 11511000477 RECURSOS PROPIOS PARTICIPACIONES		0.00	117,000.00		
00178	CTA 11511000477 RECURSOS PROPIOS PARTICIPACIONES		0.00	577,165.66		
00095	CTA 11511000477 RECURSOS PROPIOS PARTICIPACIONES		0.00	45,861.00		
00053	CTA 11511000477 RECURSOS PROPIOS PARTICIPACIONES		348,000.00	0.00		
00093	CTA 11511000477 RECURSOS PROPIOS PARTICIPACIONES		0.00	7,000.00		
00094	CTA 11511000477 RECURSOS PROPIOS PARTICIPACIONES		0.00	348,000.00		
00028	CTA 11511000477 RECURSOS PROPIOS PARTICIPACIONES		101,977.41	0.00		
00092	CTA 11511000477 RECURSOS PROPIOS PARTICIPACIONES		0.00	719,874.00		
00091	CTA 11511000477 RECURSOS PROPIOS PARTICIPACIONES		0.00	464,000.00		
00089	CTA 11511000477 RECURSOS PROPIOS PARTICIPACIONES		0.00	89,000.00		
00090	CTA 11511000477 RECURSOS PROPIOS PARTICIPACIONES		0.00	722,015.73		
00088	CTA 11511000477 RECURSOS PROPIOS PARTICIPACIONES		0.00	140,000.00		
	TOTAL:		5,850,227.27	7,633,685.85		
1112 000000016 000000000000000041	CTA 11511000337 SEDATU 2017	-0.43	0.43	0.00	0.00	
REN. FECHA TIPO N.POL. REF	CONCEPTO		DEBE	HABER		
00014	CTA 11511000337 SEDATU 2017		0.43	0.00		
	TOTAL:		0.43	0.00		
1112 000000016 000000000000000044	CTA 11511000469 PROTECCION DE NIÑOS, NIÑAS Y ADOLESCENTES 2017	2,790.17	0.00	232.00	2,558.17	30/11/2018
REN. FECHA TIPO N.POL. REF	CONCEPTO		DEBE	HABER		
00008	CTA 11511000469 PROTECCION DE NIÑOS, NIÑAS Y ADOLESCENTES 2017		0.00	232.00		
	TOTAL:		0.00	232.00		
1112 000000016 000000000000000047	CTA 11511000566 RECURSOS PROPIOS	166,318.95	16,869,436.83	17,035,755.78	0.00	
REN. FECHA TIPO N.POL. REF	CONCEPTO		DEBE	HABER		

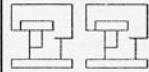

Entidad Municipal: CALIMAYA 0069

Cuenta Pública 2018
Anexo al Estado de Situación Financiera Comparativo (pesos)



Al 31 de diciembre de 2018

Cuenta (2)	Concepto (4)	Saldo Inicial (5)	Debe (6)	Haber (7)	Saldo Final (8)	Fecha de Antigüedad (9)
00158	CTA 11511000566 RECURSOS PROPIOS		0.00	722.10		
00159	CTA 11511000566 RECURSOS PROPIOS		0.00	2,771.59		
00160	CTA 11511000566 RECURSOS PROPIOS		0.00	400,000.00		
00161	CTA 11511000566 RECURSOS PROPIOS		0.00	1,834,742.81		
00162	CTA 11511000566 RECURSOS PROPIOS		0.00	597.05		
00163	CTA 11511000566 RECURSOS PROPIOS		0.00	1,875.00		
00164	CTA 11511000566 RECURSOS PROPIOS		0.00	181,300.00		
00165	CTA 11511000566 RECURSOS PROPIOS		0.00	69,444.55		
00166	CTA 11511000566 RECURSOS PROPIOS		0.00	819,942.91		
00167	CTA 11511000566 RECURSOS PROPIOS		0.00	1,122,510.06		
00168	CTA 11511000566 RECURSOS PROPIOS		0.00	189,080.00		
00169	CTA 11511000566 RECURSOS PROPIOS		0.00	210,955.28		
00170	CTA 11511000566 RECURSOS PROPIOS		0.00	4,163.91		
00171	CTA 11511000566 RECURSOS PROPIOS		0.00	897.23		
00172	CTA 11511000566 RECURSOS PROPIOS		0.00	3,083.52		
00173	CTA 11511000566 RECURSOS PROPIOS		0.00	1,891.09		
00174	CTA 11511000566 RECURSOS PROPIOS		0.00	1,546.76		
00175	CTA 11511000566 RECURSOS PROPIOS		0.00	636.48		
00176	CTA 11511000566 RECURSOS PROPIOS		0.00	200.13		
00179	CTA 11511000566 RECURSOS PROPIOS		4,403,769.48	0.00		
00008	CTA 11511000566 RECURSOS PROPIOS		0.00	466.32		
00009	CTA 11511000566 RECURSOS PROPIOS		487.20	0.00		
00009	CTA 11511000566 RECURSOS PROPIOS		0.03	0.00		
00014	CTA 11511000566 RECURSOS PROPIOS		985.00	0.00		
12536	CTA 11511000566 RECURSOS PROPIOS		0.00	117,833.00		
12536	CTA 11511000566 RECURSOS PROPIOS		0.00	0.00		
00157	CTA 11511000566 RECURSOS PROPIOS		0.00	177,289.76		
00177	CTA 11511000566 RECURSOS PROPIOS		117,000.00	0.00		
00178	CTA 11511000566 RECURSOS PROPIOS		577,165.68	0.00		
00184	CTA 11511000566 RECURSOS PROPIOS		3,063.02	0.00		
00087	CTA 11511000566 RECURSOS PROPIOS		51.00	0.00		
00095	CTA 11511000566 RECURSOS PROPIOS		45,861.00	0.00		
00111	CTA 11511000566 RECURSOS PROPIOS		10,439.83	0.00		
00154	CTA 11511000566 RECURSOS PROPIOS		0.00	49,155.66		
00155	CTA 11511000566 RECURSOS PROPIOS		0.00	8,266.52		
00156	CTA 11511000566 RECURSOS PROPIOS		0.00	768.00		
00061	CTA 11511000566 RECURSOS PROPIOS		0.00	36,400.00		
00062	CTA 11511000566 RECURSOS PROPIOS		0.00	139,200.00		
00063	CTA 11511000566 RECURSOS PROPIOS		0.00	2,030.00		
00064	CTA 11511000566 RECURSOS PROPIOS		0.00	260,000.08		
00065	CTA 11511000566 RECURSOS PROPIOS		0.00	13,920.00		
00086	CTA 11511000566 RECURSOS PROPIOS		52,849.00	0.00		
00097	CTA 11511000566 RECURSOS PROPIOS		1,482,167.37	0.00		
00066	CTA 11511000566 RECURSOS PROPIOS		0.00	350,000.00		
00053	CTA 11511000566 RECURSOS PROPIOS		0.00	348,000.00		
00054	CTA 11511000566 RECURSOS PROPIOS		0.00	3,098.00		
00055	CTA 11511000566 RECURSOS PROPIOS		0.00	208,800.00		
00056	CTA 11511000566 RECURSOS PROPIOS		0.00	440,788.40		
00057	CTA 11511000566 RECURSOS PROPIOS		0.00	440,788.40		
00058	CTA 11511000566 RECURSOS PROPIOS		0.00	440,788.40		
00059	CTA 11511000566 RECURSOS PROPIOS		0.00	140,423.80		
00060	CTA 11511000566 RECURSOS PROPIOS		0.00	431,400.50		
00085	CTA 11511000566 RECURSOS PROPIOS		270,736.00	0.00		
00099	CTA 11511000566 RECURSOS PROPIOS		2,698,888.16	0.00		
00015	CTA 11511000566 RECURSOS PROPIOS		0.00	1,086,031.00		
00137	CTA 11511000566 RECURSOS PROPIOS		0.23	0.00		
00047	CTA 11511000566 RECURSOS PROPIOS		0.00	724.50		
00048	CTA 11511000566 RECURSOS PROPIOS		0.00	4,431.56		
00050	CTA 11511000566 RECURSOS PROPIOS		0.00	462,997.01		

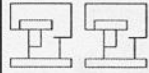

Entidad Municipal: CALIMAYA 0069

Cuenta Pública 2018
Anexo al Estado de Situación Financiera Comparativo (pesos)



Al 31 de diciembre de 2018

Cuenta (3)	Concepto (4)	Saldo Inicial (5)	Debe (6)	Haber (7)	Saldo Final (8)	Fecha de Antigüedad (9)
00051	CTA 11511000566 RECURSOS PROPIOS		0.00	30.00		
00052	CTA 11511000566 RECURSOS PROPIOS		0.00	13,457.37		
00083	CTA 11511000566 RECURSOS PROPIOS		462,997.01	0.00		
00084	CTA 11511000566 RECURSOS PROPIOS		8,608.99	0.00		
00110	CTA 11511000566 RECURSOS PROPIOS		12,890.46	0.00		
12534	CTA 11511000566 RECURSOS PROPIOS		0.00	214,044.29		
00049	CTA 11511000566 RECURSOS PROPIOS		0.00	18,600.00		
00045	CTA 11511000566 RECURSOS PROPIOS		0.00	2,179.36		
00044	CTA 11511000566 RECURSOS PROPIOS		0.00	7,234.00		
00046	CTA 11511000566 RECURSOS PROPIOS		0.00	15,000.71		
00082	CTA 11511000566 RECURSOS PROPIOS		330,000.00	0.00		
12532	CTA 11511000566 RECURSOS PROPIOS		0.00	69,600.00		
12533	CTA 11511000566 RECURSOS PROPIOS		0.00	330,000.00		
00035	CTA 11511000566 RECURSOS PROPIOS		0.00	636.46		
00036	CTA 11511000566 RECURSOS PROPIOS		0.00	1,891.09		
00037	CTA 11511000566 RECURSOS PROPIOS		0.00	4,297.95		
00038	CTA 11511000566 RECURSOS PROPIOS		0.00	597.05		
00039	CTA 11511000566 RECURSOS PROPIOS		0.00	6,288.37		
00040	CTA 11511000566 RECURSOS PROPIOS		0.00	2,309.67		
00041	CTA 11511000566 RECURSOS PROPIOS		0.00	14,999.99		
00042	CTA 11511000566 RECURSOS PROPIOS		0.00	11,600.00		
00043	CTA 11511000566 RECURSOS PROPIOS		0.00	6,898.57		
00081	CTA 11511000566 RECURSOS PROPIOS		67,157.06	0.00		
00031	CTA 11511000566 RECURSOS PROPIOS		0.00	1,160.86		
00032	CTA 11511000566 RECURSOS PROPIOS		0.00	348,000.00		
00034	CTA 11511000566 RECURSOS PROPIOS		0.00	6,612.00		
00033	CTA 11511000566 RECURSOS PROPIOS		0.00	51,243.94		
00079	CTA 11511000566 RECURSOS PROPIOS		51,243.94	0.00		
00080	CTA 11511000566 RECURSOS PROPIOS		100,000.00	0.00		
00093	CTA 11511000566 RECURSOS PROPIOS		7,000.00	0.00		
00094	CTA 11511000566 RECURSOS PROPIOS		348,000.00	0.00		
00109	CTA 11511000566 RECURSOS PROPIOS		3,534.90	0.00		
00030	CTA 11511000566 RECURSOS PROPIOS		0.00	16,299.99		
00025	CTA 11511000566 RECURSOS PROPIOS		0.00	400,000.00		
00026	CTA 11511000566 RECURSOS PROPIOS		0.00	200,000.00		
00027	CTA 11511000566 RECURSOS PROPIOS		0.00	1,537,410.49		
00028	CTA 11511000566 RECURSOS PROPIOS		0.00	101,977.41		
00029	CTA 11511000566 RECURSOS PROPIOS		0.00	157,023.53		
00077	CTA 11511000566 RECURSOS PROPIOS		216,622.00	0.00		
00078	CTA 11511000566 RECURSOS PROPIOS		64,424.00	0.00		
00092	CTA 11511000566 RECURSOS PROPIOS		719,874.00	0.00		
00103	CTA 11511000566 RECURSOS PROPIOS		100,000.00	0.00		
00104	CTA 11511000566 RECURSOS PROPIOS		1,144,332.51	0.00		
00024	CTA 11511000566 RECURSOS PROPIOS		0.00	47,314.86		
00023	CTA 11511000566 RECURSOS PROPIOS		0.00	52,084.00		
00075	CTA 11511000566 RECURSOS PROPIOS		50,000.00	0.00		
00076	CTA 11511000566 RECURSOS PROPIOS		227,331.00	0.00		
12529	CTA 11511000566 RECURSOS PROPIOS		0.00	0.00		
12530	CTA 11511000566 RECURSOS PROPIOS		0.00	31,500.00		
12530	CTA 11511000566 RECURSOS PROPIOS		31,500.00	0.00		
00015	CTA 11511000566 RECURSOS PROPIOS		0.00	348,000.00		
00016	CTA 11511000566 RECURSOS PROPIOS		0.00	116,000.00		
00017	CTA 11511000566 RECURSOS PROPIOS		0.00	51,243.94		
00018	CTA 11511000566 RECURSOS PROPIOS		0.00	11,600.00		
00019	CTA 11511000566 RECURSOS PROPIOS		0.00	31,121.57		
00020	CTA 11511000566 RECURSOS PROPIOS		0.00	4,163.91		
00021	CTA 11511000566 RECURSOS PROPIOS		0.00	1,546.76		
00022	CTA 11511000566 RECURSOS PROPIOS		0.00	31,445.18		
00073	CTA 11511000566 RECURSOS PROPIOS		60,101.00	0.00		

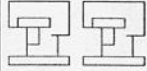

Entidad Municipal: CALIMAYA 0069

Cuenta Pública 2018
Anexo al Estado de Situación Financiera Comparativo (pesos)



Al 31 de diciembre de 2018

Cuenta (a)	Concepto (4)	Saldo Inicial (5)	Debe (6)	Haber (7)	Saldo Final (8)	Fecha de Antigüedad (9)
00074	CTA 11511000566 RECURSOS PROPIOS		63,972.00	0.00		
00091	CTA 11511000566 RECURSOS PROPIOS		464,000.00	0.00		
12525	CTA 11511000566 RECURSOS PROPIOS		0.00	0.00		
12526	CTA 11511000566 RECURSOS PROPIOS		0.00	0.00		
12527	CTA 11511000566 RECURSOS PROPIOS		0.00	0.00		
12528	CTA 11511000566 RECURSOS PROPIOS		0.00	60,000.00		
12528	CTA 11511000566 RECURSOS PROPIOS		60,000.00	0.00		
00009	CTA 11511000566 RECURSOS PROPIOS		0.00	29,000.00		
00010	CTA 11511000566 RECURSOS PROPIOS		0.00	8,296.32		
00011	CTA 11511000566 RECURSOS PROPIOS		0.00	722,015.73		
00012	CTA 11511000566 RECURSOS PROPIOS		0.00	100,000.00		
00013	CTA 11511000566 RECURSOS PROPIOS		0.00	100,000.00		
00070	CTA 11511000566 RECURSOS PROPIOS		31,000.00	0.00		
00071	CTA 11511000566 RECURSOS PROPIOS		100,000.00	0.00		
00072	CTA 11511000566 RECURSOS PROPIOS		100,000.00	0.00		
00089	CTA 11511000566 RECURSOS PROPIOS		89,000.00	0.00		
00090	CTA 11511000566 RECURSOS PROPIOS		722,015.73	0.00		
00014	CTA 11511000566 RECURSOS PROPIOS		0.00	5,200.01		
00008	CTA 11511000566 RECURSOS PROPIOS		0.00	41,700.00		
00069	CTA 11511000566 RECURSOS PROPIOS		42,000.00	0.00		
00106	CTA 11511000566 RECURSOS PROPIOS		168,946.00	0.00		
00068	CTA 11511000566 RECURSOS PROPIOS		29,848.00	0.00		
12521	CTA 11511000566 RECURSOS PROPIOS		0.00	35,000.00		
12522	CTA 11511000566 RECURSOS PROPIOS		0.00	125,525.00		
12523	CTA 11511000566 RECURSOS PROPIOS		0.00	43,421.00		
12524	CTA 11511000566 RECURSOS PROPIOS		0.00	34,394.00		
00001	CTA 11511000566 RECURSOS PROPIOS		0.00	1,891.09		
00002	CTA 11511000566 RECURSOS PROPIOS		0.00	636.46		
00003	CTA 11511000566 RECURSOS PROPIOS		0.00	2,771.59		
00004	CTA 11511000566 RECURSOS PROPIOS		0.00	722.10		
00005	CTA 11511000566 RECURSOS PROPIOS		0.00	1,440,000.00		
00006	CTA 11511000566 RECURSOS PROPIOS		0.00	3,083.52		
00007	CTA 11511000566 RECURSOS PROPIOS		0.00	6,724.28		
00067	CTA 11511000566 RECURSOS PROPIOS		1,169,464.34	0.00		
00088	CTA 11511000566 RECURSOS PROPIOS		140,000.00	0.00		
00188	CTA 11511000566 RECURSOS PROPIOS		20,110.93	0.00		
12530	CTA 11511000566 RECURSOS PROPIOS		0.00	0.00		
12538	CTA 11511000566 RECURSOS PROPIOS		0.00	0.00		
	TOTAL:		16,869,436.83	17,035,755.78		
1112 000000016 0000000000000000048	CTA 11511000531 RECAUDACION	-39,932.99	49,662.00	9,729.00	0.01	30/06/2018
REN. FECHA TIPO N.POL. REF	CONCEPTO		DEBE	HABER		
00014	CTA 11511000531 RECAUDACION		0.00	9,729.00		
00014	CTA 11511000531 RECAUDACION		49,662.00	0.00		
	TOTAL:		49,662.00	9,729.00		
1112 000000016 0000000000000000053	CTA 11511000663 RECAUDACION 2017	1,132,571.21	2,365,834.13	3,498,405.34	0.00	
REN. FECHA TIPO N.POL. REF	CONCEPTO		DEBE	HABER		
00014	CTA 11511000663 RECAUDACION 2017		6,970.13	0.00		
00006	CTA 11511000663 RECAUDACION 2017		71.00	0.00		
00006	CTA 11511000663 RECAUDACION 2017		9,906.00	0.00		
00006	CTA 11511000663 RECAUDACION 2017		81.00	0.00		
00006	CTA 11511000663 RECAUDACION 2017		142.00	0.00		
00006	CTA 11511000663 RECAUDACION 2017		71.00	0.00		
00006	CTA 11511000663 RECAUDACION 2017		142.00	0.00		
00006	CTA 11511000663 RECAUDACION 2017		81.00	0.00		
00006	CTA 11511000663 RECAUDACION 2017		71.00	0.00		
00006	CTA 11511000663 RECAUDACION 2017		161.00	0.00		
00006	CTA 11511000663 RECAUDACION 2017		3,090.00	0.00		
00006	CTA 11511000663 RECAUDACION 2017		220.00	0.00		
00006	CTA 11511000663 RECAUDACION 2017		830.00	0.00		

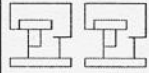

Entidad Municipal: CALIMAYA 0069

Cuenta Pública 2018
Anexo al Estado de Situación Financiera Comparativo (pesos)



Al 31 de diciembre de 2018

Cuenta (3)	Concepto (4)	Saldo Inicial (5)	Debe (6)	Haber (7)	Saldo Final (8)	Fecha de Antigüedad (9)
00006	CTA 11511000663 RECAUDACION 2017		81.00	0.00		
00006	CTA 11511000663 RECAUDACION 2017		606.00	0.00		
00006	CTA 11511000663 RECAUDACION 2017		1,134.00	0.00		
00006	CTA 11511000663 RECAUDACION 2017		81.00	0.00		
00006	CTA 11511000663 RECAUDACION 2017		71.00	0.00		
00006	CTA 11511000663 RECAUDACION 2017		264.00	0.00		
00006	CTA 11511000663 RECAUDACION 2017		7,795.00	0.00		
00006	CTA 11511000663 RECAUDACION 2017		71.00	0.00		
00006	CTA 11511000663 RECAUDACION 2017		71.00	0.00		
00006	CTA 11511000663 RECAUDACION 2017		108.00	0.00		
00006	CTA 11511000663 RECAUDACION 2017		71.00	0.00		
00006	CTA 11511000663 RECAUDACION 2017		71.00	0.00		
00006	CTA 11511000663 RECAUDACION 2017		40.00	0.00		
00006	CTA 11511000663 RECAUDACION 2017		74.00	0.00		
00006	CTA 11511000663 RECAUDACION 2017		216.00	0.00		
00006	CTA 11511000663 RECAUDACION 2017		40.00	0.00		
00006	CTA 11511000663 RECAUDACION 2017		2,424.00	0.00		
00006	CTA 11511000663 RECAUDACION 2017		71.00	0.00		
00006	CTA 11511000663 RECAUDACION 2017		40.00	0.00		
00006	CTA 11511000663 RECAUDACION 2017		71.00	0.00		
00006	CTA 11511000663 RECAUDACION 2017		2,746.00	0.00		
00006	CTA 11511000663 RECAUDACION 2017		242.00	0.00		
00006	CTA 11511000663 RECAUDACION 2017		81.00	0.00		
00006	CTA 11511000663 RECAUDACION 2017		81.00	0.00		
00006	CTA 11511000663 RECAUDACION 2017		326.00	0.00		
00006	CTA 11511000663 RECAUDACION 2017		202.00	0.00		
00006	CTA 11511000663 RECAUDACION 2017		81.00	0.00		
00006	CTA 11511000663 RECAUDACION 2017		81.00	0.00		
00006	CTA 11511000663 RECAUDACION 2017		450.00	0.00		
00006	CTA 11511000663 RECAUDACION 2017		869.00	0.00		
00006	CTA 11511000663 RECAUDACION 2017		300.00	0.00		
00006	CTA 11511000663 RECAUDACION 2017		81.00	0.00		
00006	CTA 11511000663 RECAUDACION 2017		81.00	0.00		
00006	CTA 11511000663 RECAUDACION 2017		81.00	0.00		
00006	CTA 11511000663 RECAUDACION 2017		4,047.00	0.00		
00006	CTA 11511000663 RECAUDACION 2017		7,499.00	0.00		
00006	CTA 11511000663 RECAUDACION 2017		11,984.00	0.00		
00006	CTA 11511000663 RECAUDACION 2017		229.00	0.00		
00006	CTA 11511000663 RECAUDACION 2017		5,305.00	0.00		
00006	CTA 11511000663 RECAUDACION 2017		80.00	0.00		
00006	CTA 11511000663 RECAUDACION 2017		80.00	0.00		
00006	CTA 11511000663 RECAUDACION 2017		81.00	0.00		
00006	CTA 11511000663 RECAUDACION 2017		606.00	0.00		
00006	CTA 11511000663 RECAUDACION 2017		3,896.00	0.00		
00006	CTA 11511000663 RECAUDACION 2017		1,785.00	0.00		
00006	CTA 11511000663 RECAUDACION 2017		606.00	0.00		
00006	CTA 11511000663 RECAUDACION 2017		1,201.00	0.00		
00006	CTA 11511000663 RECAUDACION 2017		1,371.00	0.00		
00006	CTA 11511000663 RECAUDACION 2017		274.00	0.00		
00006	CTA 11511000663 RECAUDACION 2017		839.00	0.00		
00006	CTA 11511000663 RECAUDACION 2017		2,145.00	0.00		
00006	CTA 11511000663 RECAUDACION 2017		2,195.00	0.00		
00006	CTA 11511000663 RECAUDACION 2017		153.00	0.00		
00006	CTA 11511000663 RECAUDACION 2017		161.00	0.00		
00006	CTA 11511000663 RECAUDACION 2017		606.00	0.00		
00006	CTA 11511000663 RECAUDACION 2017		161.00	0.00		
00006	CTA 11511000663 RECAUDACION 2017		81.00	0.00		
00006	CTA 11511000663 RECAUDACION 2017		2,058.00	0.00		

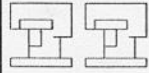

Entidad Municipal: CALIMAYA 0059

Cuenta Pública 2018
Anexo al Estado de Situación Financiera Comparativo (pesos)



Al 31 de diciembre de 2018

Cuenta (3)	Concepto (4)	Saldo Inicial (5)	Debe (6)	Haber (7)	Saldo Final (8)	Fecha de Antigüedad (9)
00006	CTA 11511000663 RECAUDACION 2017		30,131.00	0.00		
00006	CTA 11511000663 RECAUDACION 2017		21,807.00	0.00		
00006	CTA 11511000663 RECAUDACION 2017		82,174.00	0.00		
00006	CTA 11511000663 RECAUDACION 2017		20,882.00	0.00		
00006	CTA 11511000663 RECAUDACION 2017		242.00	0.00		
00006	CTA 11511000663 RECAUDACION 2017		242.00	0.00		
00006	CTA 11511000663 RECAUDACION 2017		2,268.00	0.00		
00006	CTA 11511000663 RECAUDACION 2017		81.00	0.00		
00006	CTA 11511000663 RECAUDACION 2017		200.00	0.00		
00006	CTA 11511000663 RECAUDACION 2017		213.00	0.00		
00006	CTA 11511000663 RECAUDACION 2017		71.00	0.00		
00006	CTA 11511000663 RECAUDACION 2017		202.00	0.00		
00006	CTA 11511000663 RECAUDACION 2017		81.00	0.00		
00006	CTA 11511000663 RECAUDACION 2017		71.00	0.00		
00006	CTA 11511000663 RECAUDACION 2017		71.00	0.00		
00006	CTA 11511000663 RECAUDACION 2017		777.00	0.00		
00006	CTA 11511000663 RECAUDACION 2017		3,978.00	0.00		
00006	CTA 11511000663 RECAUDACION 2017		71.00	0.00		
00006	CTA 11511000663 RECAUDACION 2017		474.00	0.00		
00006	CTA 11511000663 RECAUDACION 2017		242.00	0.00		
00006	CTA 11511000663 RECAUDACION 2017		1,182.00	0.00		
00006	CTA 11511000663 RECAUDACION 2017		7,771.00	0.00		
00006	CTA 11511000663 RECAUDACION 2017		81.00	0.00		
00006	CTA 11511000663 RECAUDACION 2017		71.00	0.00		
00006	CTA 11511000663 RECAUDACION 2017		229.00	0.00		
00006	CTA 11511000663 RECAUDACION 2017		606.00	0.00		
00006	CTA 11511000663 RECAUDACION 2017		161.00	0.00		
00006	CTA 11511000663 RECAUDACION 2017		270.00	0.00		
00006	CTA 11511000663 RECAUDACION 2017		71.00	0.00		
00006	CTA 11511000663 RECAUDACION 2017		142.00	0.00		
00006	CTA 11511000663 RECAUDACION 2017		40.00	0.00		
00006	CTA 11511000663 RECAUDACION 2017		71.00	0.00		
00006	CTA 11511000663 RECAUDACION 2017		71.00	0.00		
00006	CTA 11511000663 RECAUDACION 2017		71.00	0.00		
00006	CTA 11511000663 RECAUDACION 2017		349.00	0.00		
00006	CTA 11511000663 RECAUDACION 2017		71.00	0.00		
00006	CTA 11511000663 RECAUDACION 2017		6,588.00	0.00		
00006	CTA 11511000663 RECAUDACION 2017		8,712.00	0.00		
00006	CTA 11511000663 RECAUDACION 2017		71.00	0.00		
00006	CTA 11511000663 RECAUDACION 2017		2,145.00	0.00		
00006	CTA 11511000663 RECAUDACION 2017		310.00	0.00		
00006	CTA 11511000663 RECAUDACION 2017		13,182.00	0.00		
00006	CTA 11511000663 RECAUDACION 2017		1,713.00	0.00		
00006	CTA 11511000663 RECAUDACION 2017		161.00	0.00		
00006	CTA 11511000663 RECAUDACION 2017		1,230.00	0.00		
00006	CTA 11511000663 RECAUDACION 2017		1,371.00	0.00		
00006	CTA 11511000663 RECAUDACION 2017		606.00	0.00		
00006	CTA 11511000663 RECAUDACION 2017		161.00	0.00		
00006	CTA 11511000663 RECAUDACION 2017		81.00	0.00		
00006	CTA 11511000663 RECAUDACION 2017		81.00	0.00		
00006	CTA 11511000663 RECAUDACION 2017		213.00	0.00		
00006	CTA 11511000663 RECAUDACION 2017		1,040.00	0.00		
00006	CTA 11511000663 RECAUDACION 2017		36,353.00	0.00		
00006	CTA 11511000663 RECAUDACION 2017		1,401.00	0.00		
00006	CTA 11511000663 RECAUDACION 2017		71.00	0.00		
00006	CTA 11511000663 RECAUDACION 2017		142.00	0.00		
00006	CTA 11511000663 RECAUDACION 2017		71.00	0.00		
00006	CTA 11511000663 RECAUDACION 2017		81.00	0.00		
00006	CTA 11511000663 RECAUDACION 2017		1,451.00	0.00		

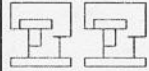

Entidad Municipal: CALIMAYA 0069

Cuenta Pública 2018
Anexo al Estado de Situación Financiera Comparativo (pesos)



Al 31 de diciembre de 2018

Cuenta (3)	Concepto (4)	Saldo Inicial (5)	Debe (6)	Haber (7)	Saldo Final (8)	Fecha de Antigüedad (9)
00006	CTA 11511000663 RECALDAACION 2017		2,145.00	0.00		
00006	CTA 11511000663 RECALDAACION 2017		410.00	0.00		
00006	CTA 11511000663 RECALDAACION 2017		3,089.00	0.00		
00006	CTA 11511000663 RECALDAACION 2017		71.00	0.00		
00006	CTA 11511000663 RECALDAACION 2017		2,577.00	0.00		
00006	CTA 11511000663 RECALDAACION 2017		1,836.00	0.00		
00006	CTA 11511000663 RECALDAACION 2017		71.00	0.00		
00006	CTA 11511000663 RECALDAACION 2017		2,301.00	0.00		
00006	CTA 11511000663 RECALDAACION 2017		7,998.00	0.00		
00006	CTA 11511000663 RECALDAACION 2017		71.00	0.00		
00006	CTA 11511000663 RECALDAACION 2017		1,300.00	0.00		
00006	CTA 11511000663 RECALDAACION 2017		71.00	0.00		
00006	CTA 11511000663 RECALDAACION 2017		687.00	0.00		
00006	CTA 11511000663 RECALDAACION 2017		81.00	0.00		
00006	CTA 11511000663 RECALDAACION 2017		458.00	0.00		
00006	CTA 11511000663 RECALDAACION 2017		1,330.00	0.00		
00006	CTA 11511000663 RECALDAACION 2017		153.00	0.00		
00006	CTA 11511000663 RECALDAACION 2017		81.00	0.00		
00006	CTA 11511000663 RECALDAACION 2017		71.00	0.00		
00006	CTA 11511000663 RECALDAACION 2017		161.00	0.00		
00006	CTA 11511000663 RECALDAACION 2017		606.00	0.00		
00006	CTA 11511000663 RECALDAACION 2017		3,578.00	0.00		
00006	CTA 11511000663 RECALDAACION 2017		71.00	0.00		
00006	CTA 11511000663 RECALDAACION 2017		81.00	0.00		
00006	CTA 11511000663 RECALDAACION 2017		6,537.00	0.00		
00006	CTA 11511000663 RECALDAACION 2017		2,079.00	0.00		
00006	CTA 11511000663 RECALDAACION 2017		2,301.00	0.00		
00006	CTA 11511000663 RECALDAACION 2017		71.00	0.00		
00006	CTA 11511000663 RECALDAACION 2017		429.00	0.00		
00006	CTA 11511000663 RECALDAACION 2017		4,278.00	0.00		
00006	CTA 11511000663 RECALDAACION 2017		44,363.00	0.00		
00006	CTA 11511000663 RECALDAACION 2017		147,476.00	0.00		
00006	CTA 11511000663 RECALDAACION 2017		22,815.00	0.00		
00006	CTA 11511000663 RECALDAACION 2017		161.00	0.00		
00006	CTA 11511000663 RECALDAACION 2017		71.00	0.00		
00006	CTA 11511000663 RECALDAACION 2017		13,556.00	0.00		
00006	CTA 11511000663 RECALDAACION 2017		71.00	0.00		
00006	CTA 11511000663 RECALDAACION 2017		3,193.00	0.00		
00006	CTA 11511000663 RECALDAACION 2017		71.00	0.00		
00006	CTA 11511000663 RECALDAACION 2017		468.00	0.00		
00006	CTA 11511000663 RECALDAACION 2017		40.00	0.00		
00006	CTA 11511000663 RECALDAACION 2017		1,088.00	0.00		
00006	CTA 11511000663 RECALDAACION 2017		1,272.00	0.00		
00006	CTA 11511000663 RECALDAACION 2017		142.00	0.00		
00006	CTA 11511000663 RECALDAACION 2017		1,438.00	0.00		
00006	CTA 11511000663 RECALDAACION 2017		71.00	0.00		
00006	CTA 11511000663 RECALDAACION 2017		81.00	0.00		
00006	CTA 11511000663 RECALDAACION 2017		161.00	0.00		
00006	CTA 11511000663 RECALDAACION 2017		3,976.00	0.00		
00006	CTA 11511000663 RECALDAACION 2017		2,672.00	0.00		
00006	CTA 11511000663 RECALDAACION 2017		81.00	0.00		
00006	CTA 11511000663 RECALDAACION 2017		7,754.00	0.00		
00006	CTA 11511000663 RECALDAACION 2017		7,766.00	0.00		
00006	CTA 11511000663 RECALDAACION 2017		1,497.00	0.00		
00006	CTA 11511000663 RECALDAACION 2017		138.00	0.00		
00006	CTA 11511000663 RECALDAACION 2017		226.00	0.00		
00006	CTA 11511000663 RECALDAACION 2017		4,310.00	0.00		
00006	CTA 11511000663 RECALDAACION 2017		71.00	0.00		
00006	CTA 11511000663 RECALDAACION 2017		7,110.00	0.00		

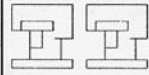

Entidad Municipal: CALIMAYA 0069

Cuenta Pública 2018
Anexo al Estado de Situación Financiera Comparativo (pesos)



Al 31 de diciembre de 2018

Cuenta (2)	Concepto (4)	Saldo Inicial (5)	Debe (6)	Haber (7)	Saldo Final (8)	Fecha de Antigüedad (9)
00006	CTA 11511000663 RECAUDACION 2017		716.00	0.00		
00006	CTA 11511000663 RECAUDACION 2017		389.00	0.00		
00006	CTA 11511000663 RECAUDACION 2017		974.00	0.00		
00006	CTA 11511000663 RECAUDACION 2017		242.00	0.00		
00006	CTA 11511000663 RECAUDACION 2017		202.00	0.00		
00006	CTA 11511000663 RECAUDACION 2017		71.00	0.00		
00006	CTA 11511000663 RECAUDACION 2017		2,328.00	0.00		
00006	CTA 11511000663 RECAUDACION 2017		71.00	0.00		
00006	CTA 11511000663 RECAUDACION 2017		264.00	0.00		
00006	CTA 11511000663 RECAUDACION 2017		969.00	0.00		
00006	CTA 11511000663 RECAUDACION 2017		1,606.00	0.00		
00006	CTA 11511000663 RECAUDACION 2017		345.00	0.00		
00006	CTA 11511000663 RECAUDACION 2017		51.00	0.00		
00006	CTA 11511000663 RECAUDACION 2017		33,735.00	0.00		
00006	CTA 11511000663 RECAUDACION 2017		3,371.00	0.00		
00006	CTA 11511000663 RECAUDACION 2017		730.00	0.00		
00006	CTA 11511000663 RECAUDACION 2017		81.00	0.00		
00006	CTA 11511000663 RECAUDACION 2017		81.00	0.00		
00006	CTA 11511000663 RECAUDACION 2017		71.00	0.00		
00006	CTA 11511000663 RECAUDACION 2017		71.00	0.00		
00006	CTA 11511000663 RECAUDACION 2017		81.00	0.00		
00006	CTA 11511000663 RECAUDACION 2017		200.00	0.00		
00006	CTA 11511000663 RECAUDACION 2017		80.00	0.00		
00006	CTA 11511000663 RECAUDACION 2017		9,339.00	0.00		
00006	CTA 11511000663 RECAUDACION 2017		71.00	0.00		
00006	CTA 11511000663 RECAUDACION 2017		71.00	0.00		
00006	CTA 11511000663 RECAUDACION 2017		71.00	0.00		
00006	CTA 11511000663 RECAUDACION 2017		81.00	0.00		
00006	CTA 11511000663 RECAUDACION 2017		80.00	0.00		
00006	CTA 11511000663 RECAUDACION 2017		162.00	0.00		
00006	CTA 11511000663 RECAUDACION 2017		7,110.00	0.00		
00006	CTA 11511000663 RECAUDACION 2017		81.00	0.00		
00006	CTA 11511000663 RECAUDACION 2017		142.00	0.00		
00006	CTA 11511000663 RECAUDACION 2017		300.00	0.00		
00006	CTA 11511000663 RECAUDACION 2017		81.00	0.00		
00006	CTA 11511000663 RECAUDACION 2017		81.00	0.00		
00006	CTA 11511000663 RECAUDACION 2017		284.00	0.00		
00006	CTA 11511000663 RECAUDACION 2017		80.00	0.00		
00006	CTA 11511000663 RECAUDACION 2017		81.00	0.00		
00006	CTA 11511000663 RECAUDACION 2017		81.00	0.00		
00006	CTA 11511000663 RECAUDACION 2017		300.00	0.00		
00006	CTA 11511000663 RECAUDACION 2017		100.00	0.00		
00006	CTA 11511000663 RECAUDACION 2017		4,552.00	0.00		
00006	CTA 11511000663 RECAUDACION 2017		4,042.00	0.00		
00006	CTA 11511000663 RECAUDACION 2017		1,089.00	0.00		
00006	CTA 11511000663 RECAUDACION 2017		7,756.00	0.00		
00006	CTA 11511000663 RECAUDACION 2017		310.00	0.00		
00006	CTA 11511000663 RECAUDACION 2017		71.00	0.00		
00006	CTA 11511000663 RECAUDACION 2017		81.00	0.00		
00006	CTA 11511000663 RECAUDACION 2017		2,976.00	0.00		
00006	CTA 11511000663 RECAUDACION 2017		71.00	0.00		
00006	CTA 11511000663 RECAUDACION 2017		1,614.00	0.00		
00006	CTA 11511000663 RECAUDACION 2017		71.00	0.00		
00006	CTA 11511000663 RECAUDACION 2017		153.00	0.00		
00006	CTA 11511000663 RECAUDACION 2017		71.00	0.00		
00006	CTA 11511000663 RECAUDACION 2017		161.00	0.00		
00006	CTA 11511000663 RECAUDACION 2017		81.00	0.00		
00006	CTA 11511000663 RECAUDACION 2017		2,184.00	0.00		
00006	CTA 11511000663 RECAUDACION 2017		4,751.00	0.00		

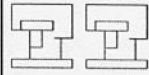

Entidad Municipal: CALIMAYA 0069

Cuenta Pública 2018
Anexo al Estado de Situación Financiera Comparativo (pesos)



Al 31 de diciembre de 2018

Cuenta (2)	Concepto (4)	Saldo Inicial (5)	Debe (6)	Haber (7)	Saldo Final (8)	Fecha de Antigüedad (9)
00006	CTA 11511000663 RECAUDACION 2017		80.00	0.00		
00006	CTA 11511000663 RECAUDACION 2017		202.00	0.00		
00006	CTA 11511000663 RECAUDACION 2017		1,803.00	0.00		
00006	CTA 11511000663 RECAUDACION 2017		81.00	0.00		
00006	CTA 11511000663 RECAUDACION 2017		639.00	0.00		
00006	CTA 11511000663 RECAUDACION 2017		658.00	0.00		
00006	CTA 11511000663 RECAUDACION 2017		71.00	0.00		
00006	CTA 11511000663 RECAUDACION 2017		81.00	0.00		
00006	CTA 11511000663 RECAUDACION 2017		1,534.00	0.00		
00006	CTA 11511000663 RECAUDACION 2017		100.00	0.00		
00006	CTA 11511000663 RECAUDACION 2017		71.00	0.00		
00006	CTA 11511000663 RECAUDACION 2017		71.00	0.00		
00006	CTA 11511000663 RECAUDACION 2017		100.00	0.00		
00006	CTA 11511000663 RECAUDACION 2017		250.00	0.00		
00006	CTA 11511000663 RECAUDACION 2017		1,538.00	0.00		
00006	CTA 11511000663 RECAUDACION 2017		300.00	0.00		
00006	CTA 11511000663 RECAUDACION 2017		1,593.00	0.00		
00006	CTA 11511000663 RECAUDACION 2017		44,800.00	0.00		
00006	CTA 11511000663 RECAUDACION 2017		38,424.00	0.00		
00006	CTA 11511000663 RECAUDACION 2017		38,424.00	0.00		
00006	CTA 11511000663 RECAUDACION 2017		13,100.00	0.00		
00006	CTA 11511000663 RECAUDACION 2017		8,249.00	0.00		
00006	CTA 11511000663 RECAUDACION 2017		142.00	0.00		
00006	CTA 11511000663 RECAUDACION 2017		153.00	0.00		
00006	CTA 11511000663 RECAUDACION 2017		71.00	0.00		
00006	CTA 11511000663 RECAUDACION 2017		28,615.00	0.00		
00006	CTA 11511000663 RECAUDACION 2017		2,610.00	0.00		
00006	CTA 11511000663 RECAUDACION 2017		454.00	0.00		
00006	CTA 11511000663 RECAUDACION 2017		71.00	0.00		
00006	CTA 11511000663 RECAUDACION 2017		80.00	0.00		
00006	CTA 11511000663 RECAUDACION 2017		71.00	0.00		
00006	CTA 11511000663 RECAUDACION 2017		71.00	0.00		
00006	CTA 11511000663 RECAUDACION 2017		2,364.00	0.00		
00006	CTA 11511000663 RECAUDACION 2017		71.00	0.00		
00006	CTA 11511000663 RECAUDACION 2017		71.00	0.00		
00006	CTA 11511000663 RECAUDACION 2017		3,563.00	0.00		
00006	CTA 11511000663 RECAUDACION 2017		71.00	0.00		
00006	CTA 11511000663 RECAUDACION 2017		80.00	0.00		
00006	CTA 11511000663 RECAUDACION 2017		2,113.00	0.00		
00006	CTA 11511000663 RECAUDACION 2017		176.00	0.00		
00006	CTA 11511000663 RECAUDACION 2017		161.00	0.00		
00006	CTA 11511000663 RECAUDACION 2017		600.00	0.00		
00006	CTA 11511000663 RECAUDACION 2017		403.00	0.00		
00006	CTA 11511000663 RECAUDACION 2017		403.00	0.00		
00006	CTA 11511000663 RECAUDACION 2017		2,164.00	0.00		
00006	CTA 11511000663 RECAUDACION 2017		1,542.00	0.00		
00006	CTA 11511000663 RECAUDACION 2017		162.00	0.00		
00006	CTA 11511000663 RECAUDACION 2017		912.00	0.00		
00006	CTA 11511000663 RECAUDACION 2017		552.00	0.00		
00006	CTA 11511000663 RECAUDACION 2017		282.00	0.00		
00006	CTA 11511000663 RECAUDACION 2017		282.00	0.00		
00006	CTA 11511000663 RECAUDACION 2017		41.00	0.00		
00006	CTA 11511000663 RECAUDACION 2017		820.00	0.00		
00006	CTA 11511000663 RECAUDACION 2017		41.00	0.00		
00006	CTA 11511000663 RECAUDACION 2017		300.00	0.00		
00006	CTA 11511000663 RECAUDACION 2017		142.00	0.00		
00006	CTA 11511000663 RECAUDACION 2017		10,608.00	0.00		
00006	CTA 11511000663 RECAUDACION 2017		71.00	0.00		
00006	CTA 11511000663 RECAUDACION 2017		71.00	0.00		

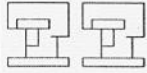

Entidad Municipal: CALIMAYA 0069

Cuenta Pública 2018
Anexo al Estado de Situación Financiera Comparativo (pesos)



Al 31 de diciembre de 2018

Cuenta (3)	Concepto (4)	Saldo Inicial (5)	Debe (6)	Haber (7)	Saldo Final (8)	Fecha de Antigüedad (9)
00006	CTA 11511000663 RECAUDACION 2017		355.00	0.00		
00006	CTA 11511000663 RECAUDACION 2017		4,125.00	0.00		
00006	CTA 11511000663 RECAUDACION 2017		2,807.00	0.00		
00006	CTA 11511000663 RECAUDACION 2017		200.00	0.00		
00006	CTA 11511000663 RECAUDACION 2017		874.00	0.00		
00006	CTA 11511000663 RECAUDACION 2017		1,835.00	0.00		
00006	CTA 11511000663 RECAUDACION 2017		1,568.00	0.00		
00006	CTA 11511000663 RECAUDACION 2017		62,180.00	0.00		
00006	CTA 11511000663 RECAUDACION 2017		3,864.00	0.00		
00006	CTA 11511000663 RECAUDACION 2017		14,544.00	0.00		
00006	CTA 11511000663 RECAUDACION 2017		6,146.00	0.00		
00006	CTA 11511000663 RECAUDACION 2017		115,898.00	0.00		
00006	CTA 11511000663 RECAUDACION 2017		71.00	0.00		
00006	CTA 11511000663 RECAUDACION 2017		282.00	0.00		
00006	CTA 11511000663 RECAUDACION 2017		20.00	0.00		
00006	CTA 11511000663 RECAUDACION 2017		3,331.00	0.00		
00006	CTA 11511000663 RECAUDACION 2017		71.00	0.00		
00006	CTA 11511000663 RECAUDACION 2017		162.00	0.00		
00006	CTA 11511000663 RECAUDACION 2017		2,615.00	0.00		
00006	CTA 11511000663 RECAUDACION 2017		990.00	0.00		
00006	CTA 11511000663 RECAUDACION 2017		4,042.00	0.00		
00006	CTA 11511000663 RECAUDACION 2017		1,972.00	0.00		
00006	CTA 11511000663 RECAUDACION 2017		71.00	0.00		
00006	CTA 11511000663 RECAUDACION 2017		164,920.00	0.00		
00006	CTA 11511000663 RECAUDACION 2017		8,338.00	0.00		
00006	CTA 11511000663 RECAUDACION 2017		71.00	0.00		
00006	CTA 11511000663 RECAUDACION 2017		10,995.00	0.00		
00006	CTA 11511000663 RECAUDACION 2017		3,814.00	0.00		
00006	CTA 11511000663 RECAUDACION 2017		694.00	0.00		
00006	CTA 11511000663 RECAUDACION 2017		107.00	0.00		
00006	CTA 11511000663 RECAUDACION 2017		300.00	0.00		
00006	CTA 11511000663 RECAUDACION 2017		71.00	0.00		
00006	CTA 11511000663 RECAUDACION 2017		71.00	0.00		
00006	CTA 11511000663 RECAUDACION 2017		68,016.00	0.00		
00006	CTA 11511000663 RECAUDACION 2017		57,314.00	0.00		
00006	CTA 11511000663 RECAUDACION 2017		38,246.00	0.00		
00006	CTA 11511000663 RECAUDACION 2017		69,177.00	0.00		
00006	CTA 11511000663 RECAUDACION 2017		3,046.00	0.00		
00006	CTA 11511000663 RECAUDACION 2017		71.00	0.00		
00006	CTA 11511000663 RECAUDACION 2017		176.00	0.00		
00006	CTA 11511000663 RECAUDACION 2017		71.00	0.00		
00006	CTA 11511000663 RECAUDACION 2017		142.00	0.00		
00006	CTA 11511000663 RECAUDACION 2017		71.00	0.00		
00006	CTA 11511000663 RECAUDACION 2017		142.00	0.00		
00006	CTA 11511000663 RECAUDACION 2017		81.00	0.00		
00006	CTA 11511000663 RECAUDACION 2017		71.00	0.00		
00006	CTA 11511000663 RECAUDACION 2017		71.00	0.00		
00006	CTA 11511000663 RECAUDACION 2017		71.00	0.00		
00006	CTA 11511000663 RECAUDACION 2017		71.00	0.00		
00006	CTA 11511000663 RECAUDACION 2017		1,883.00	0.00		
00006	CTA 11511000663 RECAUDACION 2017		1,428.00	0.00		
00006	CTA 11511000663 RECAUDACION 2017		71.00	0.00		
00006	CTA 11511000663 RECAUDACION 2017		12,197.00	0.00		
00006	CTA 11511000663 RECAUDACION 2017		71.00	0.00		
00006	CTA 11511000663 RECAUDACION 2017		71.00	0.00		
00006	CTA 11511000663 RECAUDACION 2017		191.00	0.00		
00006	CTA 11511000663 RECAUDACION 2017		1,088.00	0.00		
00006	CTA 11511000663 RECAUDACION 2017		71.00	0.00		

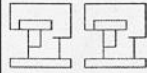

Entidad Municipal: CALIMAYA 0069

Cuenta Pública 2018
Anexo al Estado de Situación Financiera Comparativo (pesos)



Al 31 de diciembre de 2018

Cuenta (3)	Concepto (4)	Saldo Inicial (5)	Debe (6)	Haber (7)	Saldo Final (8)	Fecha de Antigüedad (9)
00006	CTA 11511000663 RECAUDACION 2017		5,803.00	0.00		
00006	CTA 11511000663 RECAUDACION 2017		71.00	0.00		
00006	CTA 11511000663 RECAUDACION 2017		71.00	0.00		
00006	CTA 11511000663 RECAUDACION 2017		71.00	0.00		
00006	CTA 11511000663 RECAUDACION 2017		40.00	0.00		
00006	CTA 11511000663 RECAUDACION 2017		142.00	0.00		
00006	CTA 11511000663 RECAUDACION 2017		1,878.00	0.00		
00006	CTA 11511000663 RECAUDACION 2017		71.00	0.00		
00006	CTA 11511000663 RECAUDACION 2017		300.00	0.00		
00006	CTA 11511000663 RECAUDACION 2017		80.00	0.00		
00006	CTA 11511000663 RECAUDACION 2017		200.00	0.00		
00006	CTA 11511000663 RECAUDACION 2017		242.00	0.00		
00006	CTA 11511000663 RECAUDACION 2017		71.00	0.00		
00006	CTA 11511000663 RECAUDACION 2017		160.00	0.00		
00006	CTA 11511000663 RECAUDACION 2017		449.00	0.00		
00006	CTA 11511000663 RECAUDACION 2017		1,913.00	0.00		
00006	CTA 11511000663 RECAUDACION 2017		100.00	0.00		
00006	CTA 11511000663 RECAUDACION 2017		32,742.00	0.00		
00006	CTA 11511000663 RECAUDACION 2017		17,848.00	0.00		
00006	CTA 11511000663 RECAUDACION 2017		27,465.00	0.00		
00006	CTA 11511000663 RECAUDACION 2017		24,767.00	0.00		
00006	CTA 11511000663 RECAUDACION 2017		5,650.00	0.00		
00006	CTA 11511000663 RECAUDACION 2017		1,333.00	0.00		
00006	CTA 11511000663 RECAUDACION 2017		81.00	0.00		
00006	CTA 11511000663 RECAUDACION 2017		71.00	0.00		
00006	CTA 11511000663 RECAUDACION 2017		71.00	0.00		
00006	CTA 11511000663 RECAUDACION 2017		2,640.00	0.00		
00006	CTA 11511000663 RECAUDACION 2017		71.00	0.00		
00006	CTA 11511000663 RECAUDACION 2017		282.00	0.00		
00006	CTA 11511000663 RECAUDACION 2017		80.00	0.00		
00006	CTA 11511000663 RECAUDACION 2017		71.00	0.00		
00006	CTA 11511000663 RECAUDACION 2017		831.00	0.00		
00006	CTA 11511000663 RECAUDACION 2017		71.00	0.00		
00006	CTA 11511000663 RECAUDACION 2017		25,890.00	0.00		
00006	CTA 11511000663 RECAUDACION 2017		71.00	0.00		
00006	CTA 11511000663 RECAUDACION 2017		4,128.00	0.00		
00006	CTA 11511000663 RECAUDACION 2017		202.00	0.00		
00006	CTA 11511000663 RECAUDACION 2017		404.00	0.00		
00006	CTA 11511000663 RECAUDACION 2017		71.00	0.00		
00006	CTA 11511000663 RECAUDACION 2017		38,056.00	0.00		
00006	CTA 11511000663 RECAUDACION 2017		71.00	0.00		
00006	CTA 11511000663 RECAUDACION 2017		71.00	0.00		
00006	CTA 11511000663 RECAUDACION 2017		71.00	0.00		
00006	CTA 11511000663 RECAUDACION 2017		2,207.00	0.00		
00006	CTA 11511000663 RECAUDACION 2017		142.00	0.00		
00006	CTA 11511000663 RECAUDACION 2017		71.00	0.00		
00006	CTA 11511000663 RECAUDACION 2017		71.00	0.00		
00006	CTA 11511000663 RECAUDACION 2017		38,550.00	0.00		
00006	CTA 11511000663 RECAUDACION 2017		1,299.00	0.00		
00006	CTA 11511000663 RECAUDACION 2017		142.00	0.00		
00006	CTA 11511000663 RECAUDACION 2017		71.00	0.00		
00006	CTA 11511000663 RECAUDACION 2017		9,987.00	0.00		
00006	CTA 11511000663 RECAUDACION 2017		71.00	0.00		
00006	CTA 11511000663 RECAUDACION 2017		71.00	0.00		
00006	CTA 11511000663 RECAUDACION 2017		4,014.00	0.00		
00006	CTA 11511000663 RECAUDACION 2017		66,310.00	0.00		
00006	CTA 11511000663 RECAUDACION 2017		620.00	0.00		
00006	CTA 11511000663 RECAUDACION 2017		3,763.00	0.00		
00006	CTA 11511000663 RECAUDACION 2017		3,205.00	0.00		

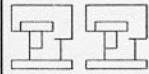

Entidad Municipal: CALIMAYA 0069

Cuenta Pública 2018
Anexo al Estado de Situación Financiera Comparativo (pesos)



Al 31 de diciembre de 2018

Cuenta (3)	Concepto (4)	Saldo Inicial (5)	Debe (6)	Haber (7)	Saldo Final (8)	Fecha de Antigüedad (9)
00006	CTA 11511000663 RECALDACION 2017		11,703.00	0.00		
00006	CTA 11511000663 RECALDACION 2017		1,710.00	0.00		
00006	CTA 11511000663 RECALDACION 2017		1,380.00	0.00		
00087	CTA 11511000663 RECALDACION 2017		0.00	51.00		
00086	CTA 11511000663 RECALDACION 2017		0.00	52,849.00		
00085	CTA 11511000663 RECALDACION 2017		0.00	270,736.00		
00083	CTA 11511000663 RECALDACION 2017		0.00	462,997.01		
00084	CTA 11511000663 RECALDACION 2017		0.00	8,608.99		
00082	CTA 11511000663 RECALDACION 2017		0.00	330,000.00		
00081	CTA 11511000663 RECALDACION 2017		0.00	67,157.06		
00079	CTA 11511000663 RECALDACION 2017		0.00	51,243.94		
00080	CTA 11511000663 RECALDACION 2017		0.00	100,000.00		
00077	CTA 11511000663 RECALDACION 2017		0.00	216,622.00		
00078	CTA 11511000663 RECALDACION 2017		0.00	64,424.00		
00075	CTA 11511000663 RECALDACION 2017		0.00	50,000.00		
00076	CTA 11511000663 RECALDACION 2017		0.00	227,331.00		
00073	CTA 11511000663 RECALDACION 2017		0.00	60,101.00		
00074	CTA 11511000663 RECALDACION 2017		0.00	63,972.00		
00070	CTA 11511000663 RECALDACION 2017		0.00	31,000.00		
00071	CTA 11511000663 RECALDACION 2017		0.00	100,000.00		
00072	CTA 11511000663 RECALDACION 2017		0.00	100,000.00		
00069	CTA 11511000663 RECALDACION 2017		0.00	42,000.00		
00068	CTA 11511000663 RECALDACION 2017		0.00	29,848.00		
00067	CTA 11511000663 RECALDACION 2017		0.00	1,169,464.34		
	TOTAL:		2,365,834.13	3,498,405.34		
1112 00000016 0000000000000000054	CTA 11511000701 FORTAJUN 2018	531.33	0.57	0.00	531.90	30/11/2018
REN. FECHA TIPO N.POL. REF	CONCEPTO		DEBE	HABER		
00005	CTA 11511000701 FORTAJUN 2018		0.57	0.00		
	TOTAL:		0.57	0.00		
1112 00000016 0000000000000000057	CTA 11511000752 FONDO DE FORTALECIMIENTO DE INVERSION 2018	7,152.23	30.00	7,182.23	0.00	
REN. FECHA TIPO N.POL. REF	CONCEPTO		DEBE	HABER		
00007	CTA 11511000752 FONDO DE FORTALECIMIENTO DE INVERSION 2018		0.00	7,124.00		
00008	CTA 11511000752 FONDO DE FORTALECIMIENTO DE INVERSION 2018		0.00	58.00		
00137	CTA 11511000752 FONDO DE FORTALECIMIENTO DE INVERSION 2018		0.00	0.23		
00051	CTA 11511000752 FONDO DE FORTALECIMIENTO DE INVERSION 2018		30.00	0.00		
	TOTAL:		30.00	7,182.23		
1112 00000015 0000000000000000059	CTA 11511001236 GOBIERNO DEL ESTADO IMPUESTO PREDIAL	20,110.93	29,928.21	50,039.14	0.00	
REN. FECHA TIPO N.POL. REF	CONCEPTO		DEBE	HABER		
00003	CTA 11511001236 GOBIERNO DEL ESTADO IMPUESTO PREDIAL		343.56	0.00		
00003	CTA 11511001236 GOBIERNO DEL ESTADO IMPUESTO PREDIAL		435.56	0.00		
00003	CTA 11511001236 GOBIERNO DEL ESTADO IMPUESTO PREDIAL		2,755.78	0.00		
00003	CTA 11511001236 GOBIERNO DEL ESTADO IMPUESTO PREDIAL		6,245.01	0.00		
00003	CTA 11511001236 GOBIERNO DEL ESTADO IMPUESTO PREDIAL		6,645.47	0.00		
00003	CTA 11511001236 GOBIERNO DEL ESTADO IMPUESTO PREDIAL		1,524.56	0.00		
00003	CTA 11511001236 GOBIERNO DEL ESTADO IMPUESTO PREDIAL		3,392.56	0.00		
00003	CTA 11511001236 GOBIERNO DEL ESTADO IMPUESTO PREDIAL		4,010.13	0.00		
00003	CTA 11511001236 GOBIERNO DEL ESTADO IMPUESTO PREDIAL		1,512.56	0.00		
00184	CTA 11511001236 GOBIERNO DEL ESTADO IMPUESTO PREDIAL		0.00	3,063.02		
00008	CTA 11511001236 GOBIERNO DEL ESTADO IMPUESTO PREDIAL		3,063.02	0.00		
00111	CTA 11511001236 GOBIERNO DEL ESTADO IMPUESTO PREDIAL		0.00	10,439.83		
00110	CTA 11511001236 GOBIERNO DEL ESTADO IMPUESTO PREDIAL		0.00	12,890.46		
00109	CTA 11511001236 GOBIERNO DEL ESTADO IMPUESTO PREDIAL		0.00	3,534.90		
00108	CTA 11511001236 GOBIERNO DEL ESTADO IMPUESTO PREDIAL		0.00	20,110.93		
	TOTAL:		29,928.21	50,039.14		
1112 00000017 0000000000000000001	CTA .023611129 (RECURSOS PROPIOS)	270,602.17	0.00	0.00	270,602.17	31/12/2015
REN. FECHA TIPO N.POL. REF	CONCEPTO		DEBE	HABER		
1112 00000018 0000000000000000001	CTA 0118599190 RECURSOS PROPIOS	152,158.71	12,273,853.08	12,426,011.79	0.00	
00006	CTA 0118599190 RECURSOS PROPIOS		7,159.00	0.00		

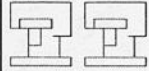

Entidad Municipal: CALIMAYA 0069

Cuenta Pública 2018
Anexo al Estado de Situación Financiera Comparativo (pesos)



Al 31 de diciembre de 2018

Cuenta (3)	Concepto (4)	Saldo Inicial (5)	Debe (6)	Haber (7)	Saldo Final (8)	Fecha de Antigüedad (9)
00006	CTA 0110599190 RECURSOS PROPIOS		3,065.00	0.00		
00006	CTA 0110599190 RECURSOS PROPIOS		28,102.00	0.00		
00006	CTA 0110599190 RECURSOS PROPIOS		110,325.00	0.00		
00006	CTA 0110599190 RECURSOS PROPIOS		18,630.00	0.00		
00006	CTA 0110599190 RECURSOS PROPIOS		19,251.00	0.00		
00006	CTA 0110599190 RECURSOS PROPIOS		3,163.00	0.00		
00006	CTA 0110599190 RECURSOS PROPIOS		66,481.00	0.00		
00006	CTA 0110599190 RECURSOS PROPIOS		125,589.00	0.00		
00006	CTA 0110599190 RECURSOS PROPIOS		143,164.00	0.00		
00006	CTA 0110599190 RECURSOS PROPIOS		200,000.00	0.00		
00006	CTA 0110599190 RECURSOS PROPIOS		198,000.00	0.00		
00006	CTA 0110599190 RECURSOS PROPIOS		47,247.00	0.00		
00006	CTA 0110599190 RECURSOS PROPIOS		16,946.00	0.00		
00006	CTA 0110599190 RECURSOS PROPIOS		95,605.00	0.00		
00006	CTA 0110599190 RECURSOS PROPIOS		4,623.00	0.00		
00006	CTA 0110599190 RECURSOS PROPIOS		77,413.00	0.00		
00006	CTA 0110599190 RECURSOS PROPIOS		31,847.00	0.00		
00006	CTA 0110599190 RECURSOS PROPIOS		13,967.00	0.00		
00006	CTA 0110599190 RECURSOS PROPIOS		18,290.00	0.00		
00006	CTA 0110599190 RECURSOS PROPIOS		610.00	0.00		
00006	CTA 0110599190 RECURSOS PROPIOS		7,797.00	0.00		
00006	CTA 0110599190 RECURSOS PROPIOS		30,054.00	0.00		
00006	CTA 0110599190 RECURSOS PROPIOS		416,992.00	0.00		
00006	CTA 0110599190 RECURSOS PROPIOS		1,922.00	0.00		
00006	CTA 0110599190 RECURSOS PROPIOS		1,157.00	0.00		
00006	CTA 0110599190 RECURSOS PROPIOS		229.00	0.00		
00006	CTA 0110599190 RECURSOS PROPIOS		2,000.00	0.00		
00006	CTA 0110599190 RECURSOS PROPIOS		50,379.00	0.00		
00006	CTA 0110599190 RECURSOS PROPIOS		6,401.00	0.00		
00006	CTA 0110599190 RECURSOS PROPIOS		14,228.00	0.00		
00006	CTA 0110599190 RECURSOS PROPIOS		82,930.00	0.00		
00006	CTA 0110599190 RECURSOS PROPIOS		66,286.00	0.00		
00006	CTA 0110599190 RECURSOS PROPIOS		6,987.00	0.00		
00006	CTA 0110599190 RECURSOS PROPIOS		3,852,708.00	0.00		
00006	CTA 0110599190 RECURSOS PROPIOS		122,494.00	0.00		
00008	CTA 0110599190 RECURSOS PROPIOS		0.00	45,026.66		
00005	CTA 0110599190 RECURSOS PROPIOS		25.70	0.00		
00097	CTA 0110599190 RECURSOS PROPIOS		0.00	1,482,167.37		
00101	CTA 0110599190 RECURSOS PROPIOS		0.00	1,500,000.00		
00098	CTA 0110599190 RECURSOS PROPIOS		0.00	1,000,000.00		
00099	CTA 0110599190 RECURSOS PROPIOS		0.00	2,698,888.16		
00100	CTA 0110599190 RECURSOS PROPIOS		0.00	1,115,000.00		
00050	CTA 0110599190 RECURSOS PROPIOS		462,997.01	0.00		
00123	CTA 0110599190 RECURSOS PROPIOS		2,698,888.16	0.00		
00101	CTA 0110599190 RECURSOS PROPIOS		0.00	14,005.31		
00102	CTA 0110599190 RECURSOS PROPIOS		0.00	3,133,781.05		
00118	CTA 0110599190 RECURSOS PROPIOS		2,000,000.00	0.00		
00135	CTA 0110599190 RECURSOS PROPIOS		1,115,000.00	0.00		
00103	CTA 0110599190 RECURSOS PROPIOS		0.00	100,000.00		
00104	CTA 0110599190 RECURSOS PROPIOS		0.00	1,144,332.51		
00116	CTA 0110599190 RECURSOS PROPIOS		100,000.00	0.00		
00105	CTA 0110599190 RECURSOS PROPIOS		0.00	13,358.24		
00106	CTA 0110599190 RECURSOS PROPIOS		0.00	168,946.00		
00107	CTA 0110599190 RECURSOS PROPIOS		0.00	10,506.49		
00010	CTA 0110599190 RECURSOS PROPIOS		4,921.21	0.00		
	TOTAL:		12,273,853.08	12,426,011.79		
1112 000000018 0000000000000000018	CTA 0112228998 FORTAMUN 2018	3,406,280.17	3,005,234.45	6,411,514.62	0.00	
REN. FECHA TIPO N.POL. REF	CONCEPTO		DEBE	HABER		
00005	CTA 0112228998 FORTAMUN 2018		38.86	0.00		

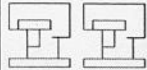

Cuenta Pública 2018
Anexo al Estado de Situación Financiera Comparativo (pesos)



Entidad Municipal: CALIMAYA 0069

Al 31 de diciembre de 2018

Cuenta (3)	Concepto (4)	Saldo Inicial (5)	Debe (6)	Haber (7)	Saldo Final (8)	Fecha de Antigüedad (9)
00007	CTA 0112228998 FORTAMUN 2018		0.00	1,814.19		
00124	CTA 0112228998 FORTAMUN 2018		0.00	3,583.68		
00122	CTA 0112228998 FORTAMUN 2018		0.00	278,475.33		
00123	CTA 0112228998 FORTAMUN 2018		0.00	2,698,888.16		
00131	CTA 0112228998 FORTAMUN 2018		0.00	137,900.00		
00119	CTA 0112228998 FORTAMUN 2018		0.00	1,074.43		
00120	CTA 0112228998 FORTAMUN 2018		0.00	153,723.20		
00118	CTA 0112228998 FORTAMUN 2018		0.00	2,000,000.00		
00004	CTA 0112228998 FORTAMUN 2018		3,003,909.73	0.00		
00114	CTA 0112228998 FORTAMUN 2018		0.00	272,510.49		
00115	CTA 0112228998 FORTAMUN 2018		0.00	15,600.00		
00116	CTA 0112228998 FORTAMUN 2018		0.00	100,000.00		
00117	CTA 0112228998 FORTAMUN 2018		0.00	676,044.08		
00113	CTA 0112228998 FORTAMUN 2018		0.00	39,844.22		
00112	CTA 0112228998 FORTAMUN 2018		0.00	32,056.84		
00136	CTA 0112228998 FORTAMUN 2018		1,285.86	0.00		
	TOTAL:		3,005,234.45	6,411,514.82		
1112 000000018 0000000000000000011	CTA 0112229013 FEFOH 2018	1,177,837.01	21.04	1,177,858.05	0.00	
REN. FECHA TIPO N.POL. REF	CONCEPTO		DEBE	HABER		
00005	CTA 0112229013 FEFOH 2018		21.04	0.00		
00007	CTA 0112229013 FEFOH 2018		0.00	208,198.61		
00134	CTA 0112229013 FEFOH 2018		0.00	382,882.00		
00133	CTA 0112229013 FEFOH 2018		0.00	230,196.09		
00132	CTA 0112229013 FEFOH 2018		0.00	356,611.35		
	TOTAL:		21.04	1,177,858.05		
1112 000000018 0000000000000000012	CTA 0112229005 FISM 2018	726,710.70	6.05	726,716.75	0.00	
REN. FECHA TIPO N.POL. REF	CONCEPTO		DEBE	HABER		
00005	CTA 0112229005 FISM 2018		6.05	0.00		
00007	CTA 0112229005 FISM 2018		0.00	315,809.94		
00127	CTA 0112229005 FISM 2018		0.00	142,500.00		
00128	CTA 0112229005 FISM 2018		0.00	268,406.81		
	TOTAL:		6.05	726,716.75		
1112 000000018 0000000000000000013	CTA 0112227867 INFRAESTRUCTURA 2018	406,144.41	4.98	406,149.39	0.00	
REN. FECHA TIPO N.POL. REF	CONCEPTO		DEBE	HABER		
00007	CTA 0112227867 INFRAESTRUCTURA 2018		0.00	38,145.06		
00005	CTA 0112227867 INFRAESTRUCTURA 2018		4.98	0.00		
00125	CTA 0112227867 INFRAESTRUCTURA 2018		0.00	149,332.59		
00126	CTA 0112227867 INFRAESTRUCTURA 2018		0.00	218,671.74		
	TOTAL:		4.98	406,149.39		
1112 000000018 0000000000000000014	CTA 0112292769 APAD FISE 2018	2,490,131.31	48.92	2,490,180.23	0.00	
REN. FECHA TIPO N.POL. REF	CONCEPTO		DEBE	HABER		
00005	CTA 0112292769 APAD FISE 2018		48.92	0.00		
00007	CTA 0112292769 APAD FISE 2018		0.00	1,627,909.58		
00131	CTA 0112292769 APAD FISE 2018		0.00	264,535.73		
00129	CTA 0112292769 APAD FISE 2018		0.00	575,384.29		
00130	CTA 0112292769 APAD FISE 2018		0.00	22,350.63		
	TOTAL:		48.92	2,490,180.23		
1112 000000018 0000000000000000015	CTA 0112336081 FORTALECIMIENTO FINANCIERO PARA INVERSION C 2018	5,000,087.50	1,115,166.67	6,115,254.17	0.00	
REN. FECHA TIPO N.POL. REF	CONCEPTO		DEBE	HABER		
00021 31/12/2018 I 00005	CTA 0112336081 FORTALECIMIENTO FINANCIERO PARA INVERSION C 2018		166.67	0.00		
00005	CTA 0112336081 FORTALECIMIENTO FINANCIERO PARA INVERSION C 2018		0.00	5,000,254.17		
00012 31/12/2018 D 00007	CTA 0112336081 FORTALECIMIENTO FINANCIERO PARA INVERSION C 2018		0.00	0.00		
00007	CTA 0112336081 FORTALECIMIENTO FINANCIERO PARA INVERSION C 2018		0.00	1,115,000.00		
00001 21/12/2018 E 00100	CTA 0112336081 FORTALECIMIENTO FINANCIERO PARA INVERSION C 2018		0.00	0.00		
00100	CTA 0112336081 FORTALECIMIENTO FINANCIERO PARA INVERSION C 2018		0.00	1,115,000.00		
00002 14/12/2018 E 00135	CTA 0112336081 FORTALECIMIENTO FINANCIERO PARA INVERSION C 2018		0.00	0.00		
00135	CTA 0112336081 FORTALECIMIENTO FINANCIERO PARA INVERSION C 2018		1,115,166.67	6,115,254.17		
	TOTAL:		1,115,166.67	6,115,254.17		
1119	Otros Efectivos y Equivalentes	440,414.18	0.00	0.00	440,414.18	
1119 000000001 0000000000000000001	FEZEF	440,414.18	0.00	0.00	440,414.18	31/12/2015

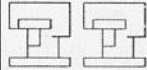

Entidad Municipal: CALIMAYA 0089

Cuenta Pública 2018
Anexo al Estado de Situación Financiera Comparativo (pesos)



Al 31 de diciembre de 2018

Cuenta (1)	Concepto (4)	Saldo Inicial (5)	Debe (6)	Haber (7)	Saldo Final (8)	Fecha de Antigüedad (9)
1122	Cuentas por Cobrar a Corto Plazo	110,787.50	0.00	0.00	110,787.50	
1122 00000001 000000000000000001 0001	JOSE MANUEL SEVERIANO RODRIGUEZ	110,787.50	0.00	0.00	110,787.50	31/12/2015
1123	Deudores Diversos por cobrar a Corto Plazo	3,840,768.51	98,387.44	110,260.46	3,828,895.49	
1123 00000001 000000000000000001 0002	SUBSIDIO AL EMPLEO	27,217.27	6,887.44	3,760.46	30,344.25	30/11/2018
REN. FECHA TIPO N.POL. REF	CONCEPTO		DEBE	HABER		
00017	SUBSIDIO AL EMPLEO		0.00	3,760.46		
00180	SUBSIDIO AL EMPLEO		3,443.72	0.00		
00150	SUBSIDIO AL EMPLEO		607.62	0.00		
00140	SUBSIDIO AL EMPLEO		2,836.10	0.00		
	TOTAL:		6,887.44	3,760.46		
1123 00000007 000000000000000001 0002	ALFONSO G. PICHARDO MENDOZA	381,954.53	0.00	0.00	381,954.53	31/12/2015
1123 00000007 000000000000000001 0004	CLAUDIO CENTURION AYALA	9.98	0.00	0.00	9.98	31/12/2015
1123 00000007 000000000000000001 0005	ARTHUR ROJAS RIVERA	38,097.00	0.00	0.00	38,097.00	31/12/2015
1123 00000007 000000000000000001 0009	ASUNCION LOPEZ CARRONA	1,293.51	0.00	0.00	1,293.51	31/12/2015
1123 00000007 000000000000000001 0099	CHEQUES POR COMPROBAR	2,530,348.12	0.00	0.00	2,530,348.12	31/12/2015
1123 00000007 000000000000000001 0100	TRANSFERENCIAS POR COMPROBAR RAMO 33	468,208.42	0.00	0.00	468,208.42	31/12/2015
1123 00000009 000000000000000001 0001	JOSE ARTURO PEÑA TORRES	378,639.68	0.00	0.00	378,639.68	30/10/2016
1123 00000009 000000000000000001 0012	EDGAR ARIEL SALAZAR FLORES	15,000.00	0.00	15,000.00	0.00	
REN. FECHA TIPO N.POL. REF	CONCEPTO		DEBE	HABER		
00015	EDGAR ARIEL SALAZAR FLORES		0.00	15,000.00		
	TOTAL:		0.00	15,000.00		
1123 00000009 000000000000000001 0013	EDUARDO NAPOLEON HERNANDEZ MARTINEZ	0.00	91,500.00	91,500.00	0.00	
REN. FECHA TIPO N.POL. REF	CONCEPTO		DEBE	HABER		
12530	EDUARDO NAPOLEON HERNANDEZ MARTINEZ		31,500.00	0.00		
12530	EDUARDO NAPOLEON HERNANDEZ MARTINEZ		0.00	31,500.00		
12528	EDUARDO NAPOLEON HERNANDEZ MARTINEZ		60,000.00	0.00		
12528	EDUARDO NAPOLEON HERNANDEZ MARTINEZ		0.00	60,000.00		
	TOTAL:		91,500.00	91,500.00		
1131	Anticipo a Proveedores por Adquisición de Bienes y Prestación de Serv a C P	1,540,733.49	0.00	1,534,350.99	6,382.50	
1131 00000001 000000000000000001 0207	NEXTEL	6,382.50	0.00	0.00	6,382.50	31/12/2015
1131 00000001 000000000000000001 0246	ALTERNATIVAS VIABLES EN ADMINISTRACIÓN PÚBLICA Y PRIVADA SA DE CV	1,434,350.99	0.00	1,434,350.99	0.00	
REN. FECHA TIPO N.POL. REF	CONCEPTO		DEBE	HABER		
00002 31/12/2018 D 00017	ALTERNATIVAS VIABLES EN ADMINISTRACIÓN PÚBLICA Y PRIVADA SA DE CV		0.00	1,434,350.99		
	TOTAL:		0.00	1,434,350.99		
1131 00000003 000000000000000001 0001	SERVICIO MAZACHILCO, S.A. DE C.V.	100,000.00	0.00	100,000.00	0.00	
REN. FECHA TIPO N.POL. REF	CONCEPTO		DEBE	HABER		
00005	SERVICIO MAZACHILCO, S.A. DE C.V.		0.00	100,000.00		
	TOTAL:		0.00	100,000.00		
1134	Anticipo a Contratistas por Obras Públicas a Corto Plazo	2,367,455.72	0.06	2,305,202.11	62,253.67	
1134 00000002 000000000000000001 0001	ALAK MAYA CONSTRUCTORA S.A DE C.V.	4,493.10	0.00	0.00	4,493.10	31/12/2015
1134 00000003 000000000000000001 0020	FRANCISCO MANUEL FLORES LIMO	57,760.55	0.00	0.00	57,760.55	31/12/2015
1134 00000005 000000000000000001 0001	CONSTRUCTORA CIMEC SA DE CV	0.02	0.00	0.00	0.02	31/12/2015
1134 00000007 000000000000000001 0001	PAVIMENTOS Y CONCRETOS DE TOLUCA SA DE CV	-0.01	0.01	0.00	0.00	
REN. FECHA TIPO N.POL. REF	CONCEPTO		DEBE	HABER		
00017	PAVIMENTOS Y CONCRETOS DE TOLUCA SA DE CV		0.01	0.00		
	TOTAL:		0.01	0.00		
1134 00000007 000000000000000001 0003	CENEX CONCRETOS S.A. DE C.V.	0.01	0.00	0.01	0.00	
REN. FECHA TIPO N.POL. REF	CONCEPTO		DEBE	HABER		
00017	CENEX CONCRETOS S.A. DE C.V.		0.00	0.01		
	TOTAL:		0.00	0.01		
1134 00000007 000000000000000001 0004	EXCAVACIONES Y ACARREOS TAYDE S.A. DE C.V.	180.00	0.00	180.00	0.00	
REN. FECHA TIPO N.POL. REF	CONCEPTO		DEBE	HABER		
00017	EXCAVACIONES Y ACARREOS TAYDE S.A. DE C.V.		0.00	180.00		
	TOTAL:		0.00	180.00		
1134 00000007 000000000000000001 0005	CONSORCIO GENERAL DE OBRAS ALJABE S.A. DE C.V.	-0.02	0.02	0.00	0.00	
REN. FECHA TIPO N.POL. REF	CONCEPTO		DEBE	HABER		
00017	CONSORCIO GENERAL DE OBRAS ALJABE S.A. DE C.V.		0.02	0.00		

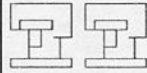

Entidad Municipal: CALIMAYA 0069

Cuenta Pública 2018
Anexo al Estado de Situación Financiera Comparativo (pesos)



Al 31 de diciembre de 2018

Cuenta (3)	Concepto (4)	Saldo Inicial (5)	Debe (6)	Haber (7)	Saldo Final (8)	Fecha de Antigüedad (9)
	TOTAL:		0.02	0.00		
1134 00000007 00000000000000000001 0006	COCOMA CONSTRUCTORA Y PETREOS, S.A. DE C.V.	0.01	0.00	0.01	0.00	
REN. FECHA TIPO N.POL. REF	CONCEPTO		DEBE	HABER		
00017	COCOMA CONSTRUCTORA Y PETREOS, S.A. DE C.V.		0.00	0.01		
	TOTAL:		0.00	0.01		
1134 00000007 00000000000000000001 0008	INGENIERIA Y ARQUITECTURA MERUN S.A. DE C.V.	-0.01	0.01	0.00	0.00	
REN. FECHA TIPO N.POL. REF	CONCEPTO		DEBE	HABER		
00017	INGENIERIA Y ARQUITECTURA MERUN S.A. DE C.V.		0.01	0.00		
	TOTAL:		0.01	0.00		
1134 00000007 00000000000000000001 0009	ASPESA ASFALTOS Y PETREOS S.A. DE C.V.	134,489.96	0.00	134,489.96	0.00	
REN. FECHA TIPO N.POL. REF	CONCEPTO		DEBE	HABER		
00128	ASPESA ASFALTOS Y PETREOS S.A. DE C.V.		0.00	134,489.96		
	TOTAL:		0.00	134,489.96		
1134 00000007 00000000000000000001 0010	CONSTRUCCION EL RUMBO DE HOY, S.A. DE C.V.	0.01	0.00	0.01	0.00	
REN. FECHA TIPO N.POL. REF	CONCEPTO		DEBE	HABER		
00017	CONSTRUCCION EL RUMBO DE HOY, S.A. DE C.V.		0.00	0.01		
	TOTAL:		0.00	0.01		
1134 00000007 00000000000000000001 0013	JOSE ALEXIS GONZALEZ GARCIA	-0.01	0.01	0.00	0.00	
REN. FECHA TIPO N.POL. REF	CONCEPTO		DEBE	HABER		
00017	JOSE ALEXIS GONZALEZ GARCIA		0.01	0.00		
	TOTAL:		0.01	0.00		
1134 00000007 00000000000000000001 0014	CONSTRUCTORA RESAVAL, S.A. DE C.V.	-0.01	0.01	0.00	0.00	
REN. FECHA TIPO N.POL. REF	CONCEPTO		DEBE	HABER		
00017	CONSTRUCTORA RESAVAL, S.A. DE C.V.		0.01	0.00		
	TOTAL:		0.01	0.00		
1134 00000007 00000000000000000001 0016	INGENIO CONSTRUCTOR MEXIQUENSE, S.A. DE C.V.	344,655.98	0.00	344,655.98	0.00	
REN. FECHA TIPO N.POL. REF	CONCEPTO		DEBE	HABER		
00131	INGENIO CONSTRUCTOR MEXIQUENSE, S.A. DE C.V.		0.00	344,655.98		
	TOTAL:		0.00	344,655.98		
1134 00000007 00000000000000000001 0017	GRUPO INMOBILIARIO GREEN LAND, S.A. DE C.V.	1,121,837.43	0.00	1,121,837.43	0.00	
REN. FECHA TIPO N.POL. REF	CONCEPTO		DEBE	HABER		
00132	GRUPO INMOBILIARIO GREEN LAND, S.A. DE C.V.		0.00	374,022.74		
00011	GRUPO INMOBILIARIO GREEN LAND, S.A. DE C.V.		0.00	747,814.69		
	TOTAL:		0.00	1,121,837.43		
1134 00000007 00000000000000000001 0018	CARLOS DAVID MARCIAL ROMERO	704,038.71	0.00	704,038.71	0.00	
REN. FECHA TIPO N.POL. REF	CONCEPTO		DEBE	HABER		
00129	CARLOS DAVID MARCIAL ROMERO		0.00	359,192.16		
00130	CARLOS DAVID MARCIAL ROMERO		0.00	344,846.55		
	TOTAL:		0.00	704,038.71		
1151	Almacén de Materiales y Suministros de Consumo	721,164.69	0.00	0.00	721,164.69	
1151 00000001 00000000000000000001 0001 0001	MATERIALES DE CONSTRUCCION	63,177.11	0.00	0.00	63,177.11	31/12/2015
1151 00000001 00000000000000000001 0001 0002	MATERIAL ELECTRICO	164,874.14	0.00	0.00	164,874.14	31/12/2015
1151 00000001 00000000000000000001 0001 0003	HERRAMIENTAS	15,125.00	0.00	0.00	15,125.00	31/12/2015
1151 00000001 00000000000000000001 0001 0008	MATERIAL HIDRAULICO	217,988.36	0.00	0.00	217,988.36	31/12/2015
1151 00000001 00000000000000000003 0001 0001	REDIDORES DE AGUA	260,000.08	0.00	0.00	260,000.08	31/12/2015
1231	Terrenos	2,614,744.14	0.00	0.00	2,614,744.14	
1231 00000002 00000000000000000001 0001	TERRENO PLAZA CIVICA SAN LORENZO CUAUHTENCO	15,400.00	0.00	0.00	15,400.00	31/12/2015
1231 00000003 00000000000000000001 0001	PANTEON MUNICIPAL SAN DIEGO LA HUERTA	9,000.00	0.00	0.00	9,000.00	31/12/2015
1231 00000003 00000000000000000001 0002	PANTEON MUNICIPAL LA CONCEPCION COATIPAC	9,000.00	0.00	0.00	9,000.00	31/12/2015
1231 00000003 00000000000000000001 0003	PANTEON MUNICIPAL SAN MARCOS DE LA CRUZ	9,000.00	0.00	0.00	9,000.00	31/12/2015
1231 00000003 00000000000000000001 0004	PANTEON MUNICIPAL CALIMAYA	9,000.00	0.00	0.00	9,000.00	31/12/2015
1231 00000003 00000000000000000001 0005	PANTEON MUNICIPAL SAN BARTOLITO TLATELOLCO	77,000.00	0.00	0.00	77,000.00	31/12/2015
1231 00000003 00000000000000000001 0006	PANTEON MUNICIPAL SAN LORENZO CUAUHTENCO	9,000.80	0.00	0.00	9,000.80	31/12/2015
1231 00000003 00000000000000000001 0007	PANTEON MUNICIPAL SAN ANDRES OCOTLAN	9,000.00	0.00	0.00	9,000.00	31/12/2015
1231 00000003 00000000000000000001 0008	PANTEON MUNICIPAL ZARAGOZA DE GUADALUPE	508,262.34	0.00	0.00	508,262.34	31/12/2015
1231 00000003 00000000000000000001 0009	PANTEON MUNICIPAL SANTA MARIA NATIVITAS TARIHORO	9,000.00	0.00	0.00	9,000.00	31/12/2015
1231 00000005 00000000000000000001 0001	ESCUELA JARDIN DE NIÑOS ZARAGOZA DE GUADALUPE	20,800.00	0.00	0.00	20,800.00	31/12/2015
1231 00000005 00000000000000000001 0002	PLAZA CIVICA CALIMAYA	17,000.00	0.00	0.00	17,000.00	31/12/2015
1231 00000005 00000000000000000001 0003	PLAZA CIVICA CALIMAYA	7,000.00	0.00	0.00	7,000.00	31/12/2015

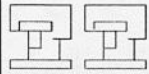

Entidad Municipal: CALIMAYA 0069

Cuenta Pública 2018
Anexo al Estado de Situación Financiera Comparativo (pesos)



Al 31 de diciembre de 2018

Cuenta (3)	Concepto (4)	Saldo Inicial (5)	Debe (6)	Haber (7)	Saldo Final (8)	Fecha de Antigüedad (9)
1231 00000005 000000000000000001 0004	PLAZA CIVICA SAN BARTOLITO	12,000.00	0.00	0.00	12,000.00	31/12/2015
1231 00000005 000000000000000001 0005	PLAZA CIVICA SANTA MARIA NATIVITAS	12,000.00	0.00	0.00	12,000.00	31/12/2015
1231 00000005 000000000000000001 0006	PLAZA CIVICA LA CONCEPCION	12,000.00	0.00	0.00	12,000.00	31/12/2015
1231 00000005 000000000000000001 0007	PLAZA CIVICA ZARAGOZA DE GUADALUPE	12,000.00	0.00	0.00	12,000.00	31/12/2015
1231 00000005 000000000000000001 0008	PLAZA CIVICA SAN MARCOS DE LA CRUZ	12,000.00	0.00	0.00	12,000.00	31/12/2015
1231 00000005 000000000000000001 0009	PLAZA CIVICA SAN ANDRES OCOTLAN	12,000.00	0.00	0.00	12,000.00	31/12/2015
1231 00000005 000000000000000001 0010	TERRENO PARA BANCO DE MATERIALES CALIMAYA	251,875.00	0.00	0.00	251,875.00	31/12/2015
1231 00000005 000000000000000001 0011	TERRENO PARA CECAO CALIMAYA	120,000.00	0.00	0.00	120,000.00	31/12/2015
1231 00000005 000000000000000001 0012	TERRENO CAMPOS DEPORTIVOS SIN INSTALACIONES SAN DIEGO LA HUERTA	650,000.00	0.00	0.00	650,000.00	31/12/2015
1231 00000006 000000000000000001 0001	TERRENO UNIDAD DEPORTIVA CALIMAYA	245,000.00	0.00	0.00	245,000.00	31/12/2015
1231 00000006 000000000000000001 0002	CAMPO DEPORTIVO CALIMAYA	57,606.00	0.00	0.00	57,606.00	31/12/2015
1231 00000006 000000000000000001 0003	CAMPO DEPORTIVO LA CONCEPCION	10,000.00	0.00	0.00	10,000.00	31/12/2015
1231 00000006 000000000000000001 0004	CAMPO DEPORTIVO SAN BARTOLITO	20,000.00	0.00	0.00	20,000.00	31/12/2015
1231 00000006 000000000000000001 0005	CAMPO DEPORTIVO SAN LORENZO CUAUHTENCO	10,000.00	0.00	0.00	10,000.00	31/12/2015
1231 00000006 000000000000000001 0006	CAMPO DEPORTIVO ZARAGOZA DE GUADALUPE	10,000.00	0.00	0.00	10,000.00	31/12/2015
1231 00000006 000000000000000001 0007	CAMPO DEPORTIVO SANTA MARIA NATIVITAS	10,000.00	0.00	0.00	10,000.00	31/12/2015
1231 00000006 000000000000000001 0008	CAMPO DEPORTIVO SAN ANDRES OCOTLAN	10,000.00	0.00	0.00	10,000.00	31/12/2015
1231 00000006 000000000000000001 0009	CANCHAS DE BASQUETBOL CALIMAYA	12,000.00	0.00	0.00	12,000.00	31/12/2015
1231 00000006 000000000000000001 0010	CANCHAS DE BASQUETBOL SAN DIEGO LA HUERTA	35,000.00	0.00	0.00	35,000.00	31/12/2015
1231 00000006 000000000000000001 0011	UNIDAD DEPORTIVA SAN MARCOS DE LA CRUZ	121,000.00	0.00	0.00	121,000.00	31/12/2015
1231 00000006 000000000000000001 0012	PLAZA CIVICA SAN DIEGO LA HUERTA	12,000.00	0.00	0.00	12,000.00	31/12/2015
1231 00000006 000000000000000001 0013	TERRENO CAMPO DEPORTIVO ZARAGOZA DE GUADALUPE	240,000.00	0.00	0.00	240,000.00	31/12/2015
1231 00000006 000000000000000001 0014	ENTRADA AL CAMPO DE FUTBOOL SAN DIEGO LA HUERTA	20,000.00	0.00	0.00	20,000.00	31/12/2015
1233	Edificios no Habitacionales	16,401,430.75	0.00	0.00	16,401,430.75	
1233 00000002 000000000000000001 0001	TANQUE SUPERFICIAL SANTA MARIA NATIVITAS DEPOSITO DE AGUA	4,000.00	0.00	0.00	4,000.00	31/12/2015
1233 00000002 000000000000000001 0002	TANQUE SUPERFICIAL SAN MARCOS DE LA CRUZ TANQUE DE AGUA	4,000.00	0.00	0.00	4,000.00	31/12/2015
1233 00000002 000000000000000001 0003	BODEGA DE FERTILIZANTES CALIMAYA	66,000.00	0.00	0.00	66,000.00	31/12/2015
1233 00000004 000000000000000001 0001	BIBLIOTECA PUBLICA CALIMAYA EDIFICIO PUBLICO	40,000.00	0.00	0.00	40,000.00	31/12/2015
1233 00000004 000000000000000001 0002	CASA DE CULTURA Y BIBLIOTECA SAN BARTOLITO TLATELOLCO EDIF PUBLICO	337,463.50	0.00	0.00	337,463.50	31/12/2015
1233 00000004 000000000000000001 0003	CASA DE CULTURA Y BIBLIOTECA SAN ANDRES OCOTLAN EDIF PUBLICO	340,026.30	0.00	0.00	340,026.30	31/12/2015
1233 00000005 000000000000000001 0001	DELEGACION MUNICIPAL SAN MARCOS DE LA CRUZ EDIF PUBLICO	10,000.00	0.00	0.00	10,000.00	31/12/2015
1233 00000005 000000000000000001 0002	DELEGACION MUNICIPAL SANTA MARIA NATIVITAS EDIF PUBLICO	10,000.00	0.00	0.00	10,000.00	31/12/2015
1233 00000005 000000000000000001 0003	DELEGACION MUNICIPAL SAN BARTOLITO EDIF PUBLICO	10,000.00	0.00	0.00	10,000.00	31/12/2015
1233 00000005 000000000000000001 0004	DELEGACION MUNICIPAL LA CONCEPCION EDIF PUBLICO	10,000.00	0.00	0.00	10,000.00	31/12/2015
1233 00000005 000000000000000001 0005	DELEGACION MUNICIPAL SAN LORENZO CUAUHTENCO EDIF PUBLICO	10,000.00	0.00	0.00	10,000.00	31/12/2015
1233 00000005 000000000000000001 0006	DELEGACION MUNICIPAL SAN DIEGO LA HUERTA EDIF PUBLICO	50,900.00	0.00	0.00	50,900.00	31/12/2015
1233 00000005 000000000000000001 0007	TECALLI SANTA MARIA NATIVITAS EDIF PUBLICO	59,144.83	0.00	0.00	59,144.83	31/12/2015
1233 00000005 000000000000000001 0008	RASTRO MUNICIPAL CALIMAYA EDIF PUBLICO	38,012.99	0.00	0.00	38,012.99	31/12/2015
1233 00000005 000000000000000001 0009	BIBLIOTECA PUBLICA LA CONCEPCION EDIF PUBLICO	113,480.37	0.00	0.00	113,480.37	31/12/2015
1233 00000005 000000000000000001 0010	OFICINAS EJIDALES SAN BARTOLITO TLATELOLCO EDIF PUBLICO	210,531.04	0.00	0.00	210,531.04	31/12/2015
1233 00000005 000000000000000001 0011	DIF MUNICIPAL CALIMAYA EDIF PUBLICO	209,477.40	0.00	0.00	209,477.40	31/12/2015
1233 00000005 000000000000000001 0012	DELEGACION MUNICIPAL CALIMAYA EDIF PUBLICO	1,148,649.99	0.00	0.00	1,148,649.99	31/12/2015
1233 00000005 000000000000000001 0013	DELEGACION MUNICIPAL SAN MARCOS DE LA CRUZ EDIF PUBLICO	149,516.51	0.00	0.00	149,516.51	31/12/2015
1233 00000005 000000000000000001 0014	PLANTA ALTA DIF MUNICIPAL CALIMAYA EDIF PUBLICO	82,753.09	0.00	0.00	82,753.09	31/12/2015
1233 00000005 000000000000000001 0015	DELEGACION MUNICIPAL ZARAGOZA DE GUADALUPE	497,259.73	0.00	0.00	497,259.73	31/12/2015
1233 00000005 000000000000000001 0016	BIBLIOTECA Y DELEGACION MUNICIPAL SANTA MARIA NATIVITAS EDIF PUBLICO	610,454.88	0.00	0.00	610,454.88	31/12/2015
1233 00000006 000000000000000001 0001	UNIDAD DEPORTIVA CALIMAYA PARQUE	2,231,397.81	0.00	0.00	2,231,397.81	31/12/2015
1233 00000007 000000000000000001 0001	MERCADO MUNICIPAL CALIMAYA	1,585,606.37	0.00	0.00	1,585,606.37	31/12/2015
1233 00000008 000000000000000001 0001	TERRENO DE EDIFICIO PUBLICO SANTA MARIA NATIVITAS	48,000.00	0.00	0.00	48,000.00	31/12/2015
1233 00000008 000000000000000001 0002	POZO DE AGUA SAN LORENZO CUAUHTENCO	2,500.00	0.00	0.00	2,500.00	31/12/2015
1233 00000008 000000000000000001 0003	POZO DE AGUA SANTA MARIA NATIVITAS TARINOROA	2,500.00	0.00	0.00	2,500.00	31/12/2015
1233 00000008 000000000000000001 0004	PORTAL CALIMAYA	60,000.00	0.00	0.00	60,000.00	31/12/2015
1233 00000008 000000000000000001 0005	JARDIN DE NIÑOS EL ROSARIO CALIMAYA ESCUELA	60,000.00	0.00	0.00	60,000.00	31/12/2015

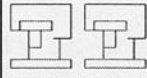

Entidad Municipal: CALIMAYA 0069

Cuenta Pública 2018
Anexo al Estado de Situación Financiera Comparativo (pesos)



Al 31 de diciembre de 2018

Cuenta (3)	Concepto (4)	Saldo inicial (5)	Debe (6)	Haber (7)	Saldo Final (8)	Fecha de Antigüedad (9)
1233 00000008 000000000000000001 0006	JARDIN DE NIÑOS LOS SAUCES CALIMAYA ESCUELA	90,000.00	0.00	0.00	90,000.00	31/12/2015
1233 00000008 000000000000000001 0007	TERRENO ESC SECUNDARIA SAN DIEGO LA HUERTA ESCUELA	80,056.14	0.00	0.00	80,056.14	31/12/2015
1233 00000008 000000000000000001 0008	TERRENO DE CONSTRUCC DE TELESECUNDARIA 169 CALIMAYA ESCUELA	300,000.00	0.00	0.00	300,000.00	31/12/2015
1233 00000008 000000000000000001 0009	ESCUELA COBAEM SAN ANDRES OCOTLAN	2,336,700.00	0.00	0.00	2,336,700.00	31/12/2015
1233 00000008 000000000000000001 0010	TERRENO PARA DELEGACION SAN LORENZO COATIPAC EDIF PUBLICO	210,000.00	0.00	0.00	210,000.00	31/12/2015
1233 00000008 000000000000000001 0011	TERRENO PARA CENTRO DE SALUD SAN ANDRES OCOTLAN	161,000.00	0.00	0.00	161,000.00	31/12/2015
1233 00000008 000000000000000001 0012	PALACIO MUNICIPAL CALIMAYA EDIF PUBLICO	150,000.00	0.00	0.00	150,000.00	31/12/2015
1233 00000008 000000000000000001 0013	PREPA 75 CALIMAYA ESCUELA	612,810.26	0.00	0.00	612,810.26	31/12/2015
1233 00000008 000000000000000001 0014	EDIFICIO PUBLICO COMERCIAL LECHERIA SANTA MARIA NATIVITAS TARINORO	343,391.60	0.00	0.00	343,391.60	31/12/2015
1233 00000008 000000000000000001 0015	EDIFICIO PUBLICO COMERCIAL LECHERIA LA CONCEPCION COATIPAC	289,837.19	0.00	0.00	289,837.19	31/12/2015
1233 00000008 000000000000000001 0016	TALLER DE COMP ESC SEC TEC 711 SAN DIEGO LA HUERTA ESCUELA	198,854.64	0.00	0.00	198,854.64	31/12/2015
1233 00000008 000000000000000001 0017	TALLER LIGERO SANTA MARIA NATIVITAS EDIF PUBLICO	503,788.25	0.00	0.00	503,788.25	31/12/2015
1233 00000008 000000000000000001 0018	COMANDANCIA MUNICIPAL CALIMAYA	343,768.99	0.00	0.00	343,768.99	31/12/2015
1233 00000008 000000000000000001 0019	CASA DE SALUD SAN DIEGO LA HUERTA EDIF PUBLICO	158,984.80	0.00	0.00	158,984.80	31/12/2015
1233 00000008 000000000000000001 0020	POZO PROFUNDO SAN MARCOS DE LA CRUZ	595,000.00	0.00	0.00	595,000.00	31/12/2015
1233 00000008 000000000000000001 0021	ESCUELA GUSTAVO BAZ PRADA SAN ANDRES OCOTLAN	648,737.98	0.00	0.00	648,737.98	31/12/2015
1233 00000008 000000000000000001 0022	EDIFICIO PUBLICO LECHERIA SAN DIEGO LA HUERTA	104,900.15	0.00	0.00	104,900.15	31/12/2015
1233 00000008 000000000000000001 0023	UNIDAD BASICA DE REHABILITACION DIF CALIMAYA EDIF PUBLICO	669,944.28	0.00	0.00	669,944.28	31/12/2015
1233 00000008 000000000000000001 0024	ESCUELA BARRA PERIM ESC ADOLFO LOPEZ MATEOS SAN DIEGO LA HUERTA	101,769.91	0.00	0.00	101,769.91	31/12/2015
1233 00000008 000000000000000001 0025	JARDIN DE NIÑOS SOR JUANA INES DE LA CRUZ ZARAGOZA DE GUADALUPE	104,373.75	0.00	0.00	104,373.75	31/12/2015
1233 00000008 000000000000000001 0026	ESC SEC 710 MIGUEL HIDALGO LA CONCEPCION COATIPAC	365,838.00	0.00	0.00	365,838.00	31/12/2015
1233 00000009 000000000000000001 0001	RASTRO MUNICIPAL CALIMAYA EDIF PUBLICO	30,000.00	0.00	0.00	30,000.00	31/12/2015
1235	Construcciones en Proceso en Bienes de Dominio Público	69,665,373.60	5,468,582.24	32,054,595.38	43,079,360.46	
1235 00000002 0000000000000000134 0002 0002	FISM DRENAJE ZARAGOZA DE GPE	99,154.24	0.00	0.00	99,154.24	31/12/2015
1235 00000007 0000000000000000021 0001 0001	REPARACION Y MANTENIMIENTO EN EL RASTRO MUNICIPAL ELECTRIFICACION ESC. CAPEP (J. DE N.) Y ESC. PRIM. RAFAEL RAMIREZ CABECERA	28,008.53	0.00	0.00	28,008.53	31/12/2015
1235 00000011 000000000000000002 0029 0001	ELECTRIFICACION CALLE LAS PALMAS SAN LORENZO CUAUHTENCO	500,519.26	0.00	0.00	500,519.26	31/12/2015
1235 00000017 000000000000000001 0008 0001	ELECTRIFICACION CALLE EUCARIO CARMONA Y FILIBERTO GOMEZ SAN LORENZO CUAUHTE	800,415.00	0.00	0.00	800,415.00	31/12/2015
1235 00000017 000000000000000001 0010 0001	ELECTRIFICACION CALLE PEDRO CARMONA SAN LORENZO CUAUHTENCO	503,965.00	0.00	0.00	503,965.00	31/12/2015
1235 00000017 000000000000000001 0011 0001	ELECTRIFICACION CALLE PEDRO CARMONA SAN LORENZO CUAUHTENCO	163,185.35	0.00	0.00	163,185.35	31/12/2015
1235 00000027 000000000000000001 0007 0001	CONSTR. BANQUETAS Y GUARNICIONES CALLE LA JOYA OTE. CABECERA MPAL.	93,717.07	0.00	0.00	93,717.07	31/12/2015
1235 00000027 000000000000000001 0008 0001	PAVIMENTACION CON CONCRETO HIDRAULICO CALLE 20 DE NOVIEMBRE, CABECERA MPAL	85,472.53	0.00	0.00	85,472.53	31/12/2015
1235 00000027 000000000000000002 0002 0020	CONSTRUCCION DE LA CASA DEL ADULTO MAYOR, SAN MARCOS DE LA CRUZ	579,545.87	0.00	0.00	579,545.87	31/12/2015
1235 00000027 000000000000000002 0004 0026	MEJORAMIENTO DE VIVIENDA Y REHABILITACION DE PARAMENTOS, SAN ANDRES OCOTLAN	1,009,089.42	0.00	0.00	1,009,089.42	31/12/2015
1235 00000027 000000000000000002 0005 0005	CONSTRUCCION DE OBRA EXTERIOR PARA EL COBAEM, INC. BARRA PER. Y P.C. ZARAG	918,105.35	0.00	0.00	918,105.35	31/12/2015
1235 00000029 000000000000000002 0001 0025	PAV. CON ASFALTO CALLE ITURBIDE, SAN MARCOS DE LA CRUZ	832,830.07	0.00	0.00	832,830.07	31/12/2015
1235 00000029 000000000000000002 0004 0001	MEJORAMIENTO A LIBRAMIENTO EL CAMINO REAL, SAN LORENZO CUAUHTENCO	155,023.80	0.00	0.00	155,023.80	31/12/2015
1235 00000029 000000000000000002 0005 0001	CONSTRUCCION DE LINEA DE AGUA POTABLE CALLE ISABEL VILCHES, SN LORENZO C	55,283.72	0.00	0.00	55,283.72	31/12/2015
1235 00000029 000000000000000002 0006 0001	CONSTRUCCION DE DRENAJE SANITARIO DE CALLE ISABEL VILCHES, SAN LORENZO CUAU	80,725.61	0.00	0.00	80,725.61	31/12/2015
1235 00000029 000000000000000002 0013 0025	INTR. DREN. SAN. TUBO 61 CM. Y AGUA POT. CALLE PROL. IND. HACIA OTE 200 MT	226,471.36	0.00	0.00	226,471.36	31/12/2015
1235 00000037 000000000000000001 0008 0001	ELECTRIFICACION EN CARR, CALIMAYA A CALIMAYA A SAN ANDRES, SAN ANDRES OCOTL	186,796.73	0.00	0.00	186,796.73	31/12/2015
1235 00000037 000000000000000001 0009 0001	ELECTRIFICACION EN CAMINO AL PANTON	107,717.33	0.00	0.00	107,717.33	31/12/2015
1235 00000037 000000000000000001 0010 0001	ELECTRIFICACION DE LA CALLE COLOSO, MUNICIPIO DE CALIMAYA	17,207.41	0.00	0.00	17,207.41	31/12/2015
1235 00000039 000000000000000001 0001 0001	REPAVIMENTACION DE VIALIDADES MUNICIPALES	4,998,282.03	0.00	0.00	4,998,282.03	31/12/2015
1235 00000039 000000000000000001 0002 0001	PAVIMENTACION CON CONCRETO HIDRAULICO EN CALLE PROLONGACION LAJOYA 1A ETAPA	998,929.99	0.00	0.00	998,929.99	31/12/2015

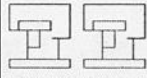

Entidad Municipal: CALIMAYA 0069

Conta Pública 2018
Anexo al Estado de Situación Financiera Comparativo (pesos)



Al 31 de diciembre de 2018

Cuenta (2)	Concepto (4)	Saldo Inicial (5)	Debe (6)	Haber (7)	Saldo Final (8)	Fecha de Antigüedad (9)
1235 00000039 00000000000000000001 0003 0001	REHABILITACION DE LA UNIDAD DEPORTIVA SAN LORENZO CUARENTENCO	5,500,000.00	0.00	0.00	5,500,000.00	31/12/2015
1235 00000039 00000000000000000001 0004 0001	REMODELACION DE CANCHA DE FUTBOL SOCCER	5,490,613.53	0.00	0.00	5,490,613.53	31/12/2015
1235 00000040 00000000000000000001 0005 0001	PAV CON CONC HIDRAULICO EN CALLE BARRANCA DE LOS ANGELES LAS TORRES A 3 IB	1,995,000.00	0.00	0.00	1,995,000.00	31/12/2015
1235 00000040 00000000000000000001 0006 0001	PAV CON CONC HIDRAULICO EN CALLE PROLONGACION LA JOYA 2A ETAPA	998,900.00	0.00	0.00	998,900.00	31/12/2015
1235 00000045 00000000000000000001 0010 0001	CONSTRUCCION DE DRENAJE EN BARRANCA EL CALVARIO CAB MPAL	-0.01	0.00	0.00	-0.01	31/12/2015
1235 00000045 00000000000000000002 0005 0001	REHABILITACION DE RED DE AGUA POTABLE	292,176.08	0.00	0.00	292,176.08	31/12/2015
1235 00000045 00000000000000000002 0007 0001	PAVIMENTACION DE LA CALLE EL PIPILA ENTRE ALDAMA E INDEPENDENCIA	149,996.19	0.00	0.00	149,996.19	31/12/2015
1235 00000045 00000000000000000002 0014 0001	MODIFICACION DE ACCESO A LA ESC OFICIAL NO. 711 LIC ADOLFO LOPEZ MATEOS DE	22,487.66	0.00	0.00	22,487.66	31/12/2015
1235 00000070 00000000000000000001 0007 0010	CONSTRUCCION DE TANQUE ELEVADO, STA. MARIA NATIVITAS	1,390,362.09	0.00	0.00	1,390,362.09	15/05/2018
1235 00000070 00000000000000000001 0007 0011	CONSTRUCCION DE TANQUE ELEVADO, CABECERA MUNICIPAL	1,391,171.42	0.00	0.00	1,391,171.42	15/05/2018
1235 00000070 00000000000000000001 0007 0012	CONSTRUCCION DE TANQUE ELEVADO, SAN LORENZO CUARENTENCO	1,411,575.48	0.00	0.00	1,411,575.48	15/05/2018
1235 00000071 00000000000000000001 0002 0001	CONCEPTO	3,861,970.69	123,733.79	3,985,704.48	0.00	
REN. FECHA TIPO N.POL. REF	PAVIMENTACION CON CONCRETO ASFALTICO DE LA CALLE JOSE MARIA MORELOS ENTRE C		DEBE	HABER		
00023 31/12/2018 D 00004	PAVIMENTACION CON CONCRETO ASFALTICO DE LA CALLE JOSE MARIA MORELOS ENTRE C			0.00	3,985,704.48	
00021 31/12/2018 D 00010	PAVIMENTACION CON CONCRETO ASFALTICO DE LA CALLE JOSE MARIA MORELOS ENTRE C		123,733.79	0.00		
00010	TOTAL:		123,733.79	3,985,704.48		
1235 00000071 00000000000000000001 0002 0002	REHAB.SIST.AGUA POTABLE Y DRENAJE CALLE JOSE MARIA MORELO ENTRE CALLE JOYA	1,258,020.20	136,536.10	1,394,556.30	0.00	
REN. FECHA TIPO N.POL. REF	CONCEPTO		DEBE	HABER		
00025 31/12/2018 D 00004	REHAB.SIST.AGUA POTABLE Y DRENAJE CALLE JOSE MARIA MORELO ENTRE CALLE JOYA			0.00	1,394,556.30	
00001 31/12/2018 D 00010	REHAB.SIST.AGUA POTABLE Y DRENAJE CALLE JOSE MARIA MORELO ENTRE CALLE JOYA		108,852.68	0.00		
00011 31/12/2018 D 00010	REHAB.SIST.AGUA POTABLE Y DRENAJE CALLE JOSE MARIA MORELO ENTRE CALLE JOYA		27,683.42	0.00		
00010	TOTAL:		136,536.10	1,394,556.30		
1235 00000071 00000000000000000001 0002 0003	REPAVIMENTACION CON CONCRETO ASFALTICO DEL CAMINO SAN ANDRES OCOTLAN-CALIMA	15,302,092.97	0.00	15,302,092.97	0.00	
REN. FECHA TIPO N.POL. REF	CONCEPTO		DEBE	HABER		
00002 31/12/2018 D 00004	REPAVIMENTACION CON CONCRETO ASFALTICO DEL CAMINO SAN ANDRES OCOTLAN-CALIMA			0.00	15,302,092.97	
00004	TOTAL:			15,302,092.97		
1235 00000071 00000000000000000001 0003 0003	REPAVIMENTACION CONCRETO HIDRAH.CAMINO SAN ANDRES OCOTLAN, CALIMAYA	11,996,632.35	0.00	0.00	11,996,632.35	30/04/2018
1235 00000079 00000000000000000001 0001 0001	REENCARPETADO DE LA CALLE MIGUEL HIALGO FEFOM/01/2018	3,251,065.50	235,651.07	3,486,716.57	0.00	
REN. FECHA TIPO N.POL. REF	CONCEPTO		DEBE	HABER		
00004	REENCARPETADO DE LA CALLE MIGUEL HIALGO FEFOM/01/2018			0.00	3,486,716.57	
00133	TOTAL:		235,651.07	0.00		
			235,651.07	3,486,716.57		
1235 00000079 00000000000000000001 0002 0001	ADQUISICION DE LUMINARIAS PARA ALUMBRADO PUBLICO MUNICIPAL	0.00	748,045.49	748,045.49	0.00	
REN. FECHA TIPO N.POL. REF	CONCEPTO		DEBE	HABER		
00004	ADQUISICION DE LUMINARIAS PARA ALUMBRADO PUBLICO MUNICIPAL			0.00	748,045.49	
00132	ADQUISICION DE LUMINARIAS PARA ALUMBRADO PUBLICO MUNICIPAL		748,045.49	0.00		
	TOTAL:		748,045.49	748,045.49		
1235 00000080 00000000000000000001 0003 0001	CONSTRUCCION DE PAVIMENTACION CON CONCRETO ASFALTICO EN CALLE LA PALMA Y EZ	1,046,766.79	402,896.77	1,449,663.56	0.00	
REN. FECHA TIPO N.POL. REF	CONCEPTO		DEBE	HABER		
00014 31/12/2018 D 00004	CONSTRUCCION DE PAVIMENTACION CON CONCRETO ASFALTICO EN CALLE LA PALMA Y EZ			0.00	1,449,663.56	
00004	CONSTRUCCION DE PAVIMENTACION CON CONCRETO ASFALTICO EN CALLE LA PALMA Y EZ		0.00	0.00		
00001 17/12/2018 E 00128	CONSTRUCCION DE PAVIMENTACION CON CONCRETO ASFALTICO EN CALLE LA PALMA Y EZ		402,896.77	0.00		
00128	TOTAL:		402,896.77	1,449,663.56		
1235 00000081 00000000000000000001 0001 0001	ARCOTECHO PARA JARDIN DE NIÑOS EMILIANO ZAPATA OBRA R23/01/2018	826,247.67	0.00	826,247.67	0.00	
REN. FECHA TIPO N.POL. REF	CONCEPTO		DEBE	HABER		
00028 31/12/2018 D 00004	ARCOTECHO PARA JARDIN DE NIÑOS EMILIANO ZAPATA OBRA R23/01/2018			0.00	826,247.67	
00004						

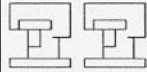

Entidad Municipal: CALIMAYA 0069

Cuenta Pública 2018
Anexo al Estado de Situación Financiera Comparativo (pesos)



Al 31 de diciembre de 2018

Cuenta (3)	Concepto (4)	Saldo Inicial (5)	Debe (6)	Haber (7)	Saldo Final (8)	Fecha de Antigüedad (9)
	TOTAL:		0.00	826,247.67		
1235 00000001 000000000000000001 0001 0002	ARCOTECHO PARA PRIMARIA SILVANA JARDON OBRA R23/01/2018	826,683.34	0.00	826,683.34	0.00	
REN. FECHA TIPO N.POL. REF	CONCEPTO		DEBE	HABER		
00004	ARCOTECHO PARA PRIMARIA SILVANA JARDON OBRA R23/01/2018		0.00	826,683.34		
	TOTAL:		0.00	826,683.34		
1235 00000002 000000000000000001 0003 0001	CONSTRUCCION DE TECHO FIRME COMUNIDADES DE CALIMAYA APADFISE/01/2018	0.00	956,847.90	956,847.90	0.00	
REN. FECHA TIPO N.POL. REF	CONCEPTO		DEBE	HABER		
00012 31/12/2018 D 00004	CONSTRUCCION DE TECHO FIRME COMUNIDADES DE CALIMAYA APADFISE/01/2018		0.00	956,847.90		
00004	CONSTRUCCION DE TECHO FIRME COMUNIDADES DE CALIMAYA APADFISE/01/2018		0.00	956,847.90		
00001 26/12/2018 E 00129	CONSTRUCCION DE TECHO FIRME COMUNIDADES DE CALIMAYA APADFISE/01/2018		956,847.90	0.00		
00129	CONSTRUCCION DE TECHO FIRME COMUNIDADES DE CALIMAYA APADFISE/01/2018		956,847.90	0.00		
	TOTAL:		956,847.90	956,847.90		
1235 00000002 000000000000000001 0003 0002	CONSTRUCCION DE MURO FIRME EN VARIAS COMUNIDADES DEL MUNICIPIO FISE/03/2018	0.00	375,947.69	375,947.69	0.00	
REN. FECHA TIPO N.POL. REF	CONCEPTO		DEBE	HABER		
00018 31/12/2018 D 00004	CONSTRUCCION DE MURO FIRME EN VARIAS COMUNIDADES DEL MUNICIPIO FISE/03/2018		0.00	375,947.69		
00004	CONSTRUCCION DE MURO FIRME EN VARIAS COMUNIDADES DEL MUNICIPIO FISE/03/2018		375,947.69	0.00		
00001 26/12/2018 E 00130	CONSTRUCCION DE MURO FIRME EN VARIAS COMUNIDADES DEL MUNICIPIO FISE/03/2018		375,947.69	0.00		
00130	CONSTRUCCION DE MURO FIRME EN VARIAS COMUNIDADES DEL MUNICIPIO FISE/03/2018		375,947.69	0.00		
	TOTAL:		375,947.69	375,947.69		
1235 00000002 000000000000000001 0004 0001	CONSTRUCCION DE PISO FIRME EN COMUNIDADES DE CALIMAYA APADFISE/02/2018	0.00	623,709.08	623,709.08	0.00	
REN. FECHA TIPO N.POL. REF	CONCEPTO		DEBE	HABER		
00018 31/12/2018 D 00004	CONSTRUCCION DE PISO FIRME EN COMUNIDADES DE CALIMAYA APADFISE/02/2018		0.00	623,709.08		
00004	CONSTRUCCION DE PISO FIRME EN COMUNIDADES DE CALIMAYA APADFISE/02/2018		623,709.08	0.00		
00001 27/12/2018 E 00131	CONSTRUCCION DE PISO FIRME EN COMUNIDADES DE CALIMAYA APADFISE/02/2018		623,709.08	0.00		
00131	CONSTRUCCION DE PISO FIRME EN COMUNIDADES DE CALIMAYA APADFISE/02/2018		623,709.08	0.00		
	TOTAL:		623,709.08	623,709.08		
1235 00000003 000000000000000001 0001 0001	CONSTRUCCION DE RED DE DRENAJE EN CALLE CAPULIN PI/02/2018	213,165.98	149,979.06	363,145.04	0.00	
REN. FECHA TIPO N.POL. REF	CONCEPTO		DEBE	HABER		
00004	CONSTRUCCION DE RED DE DRENAJE EN CALLE CAPULIN PI/02/2018		0.00	363,145.04		
00125	CONSTRUCCION DE RED DE DRENAJE EN CALLE CAPULIN PI/02/2018		149,979.06	0.00		
	TOTAL:		149,979.06	363,145.04		
1235 00000003 000000000000000001 0001 0002	CONSTRUCCION DE RED DE AGUA POTABLE EN CALLE CAPULIN PI/01/2018	0.00	219,618.37	219,618.37	0.00	
REN. FECHA TIPO N.POL. REF	CONCEPTO		DEBE	HABER		
00004 31/12/2018 D 00004	CONSTRUCCION DE RED DE AGUA POTABLE EN CALLE CAPULIN PI/01/2018		0.00	219,618.37		
00004	CONSTRUCCION DE RED DE AGUA POTABLE EN CALLE CAPULIN PI/01/2018		219,618.37	0.00		
00001 07/12/2018 E 00126	CONSTRUCCION DE RED DE AGUA POTABLE EN CALLE CAPULIN PI/01/2018		219,618.37	0.00		
00126	CONSTRUCCION DE RED DE AGUA POTABLE EN CALLE CAPULIN PI/01/2018		219,618.37	0.00		
	TOTAL:		219,618.37	219,618.37		
1235 00000004 000000000000000001 0001 0001	BACHEO RP/02/2018	0.00	1,495,616.92	1,495,616.92	0.00	
REN. FECHA TIPO N.POL. REF	CONCEPTO		DEBE	HABER		
00004	BACHEO RP/02/2018		0.00	1,495,616.92		
00011	BACHEO RP/02/2018		1,495,616.92	0.00		
	TOTAL:		1,495,616.92	1,495,616.92		
1241	Mobiliario y Equipo de Administración	4,221,489.52	300.16	1,131,481.81	3,090,307.87	
REN. FECHA TIPO N.POL. REF	CONCEPTO		DEBE	HABER		
00002	SALDO HISTORICO 1997-2000	39,622.25	0.00	8,945.98	30,676.27	31/12/2015
00002	SALDO HISTORICO 1997-2000		0.00	2,646.00		
00002	SALDO HISTORICO 1997-2000		0.00	2,350.00		
00002	SALDO HISTORICO 1997-2000		0.00	3,949.98		
	TOTAL:		0.00	8,945.98		
1241 00000004 000000000000000003 0001	SALDO HISTORICO 1997-2000	17,203.09	0.00	17,203.09	0.00	
REN. FECHA TIPO N.POL. REF	CONCEPTO		DEBE	HABER		
00002	SALDO HISTORICO 1997-2000		0.00	17,203.09		
	TOTAL:		0.00	17,203.09		
1241 00000004 000000000000000003 0002	EQUIPO DE COMPUTO Y ACCESORIOS	14,200.00	0.00	0.00	14,200.00	31/12/2015
REN. FECHA TIPO N.POL. REF	CONCEPTO		DEBE	HABER		
00002	1 EQUIPO DE COMPUTO MOD. 8974C	19,009.50	0.00	19,009.50	0.00	
	TOTAL:		0.00	19,009.50		
1241 00000004 000000000000000003 0011	1 COMPUTADORA PRESARIO 75-94	11,900.20	0.00	0.00	11,900.20	31/12/2015

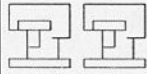

Entidad Municipal: CALIMAYA 0069

Cuenta Pública 2018
Anexo al Estado de Situación Financiera Comparativo (pesos)



Al 31 de diciembre de 2018

Cuenta (3)				Concepto (4)	Saldo Inicial (5)	Debe (6)	Haber (7)	Saldo Final (8)	Fecha de Antigüedad (9)
REN.	FECHA	TIPO	N.POL.	REF		DEBE	HABER		
00002					CONCEPTO EQUIPO DE COMPUTO PENTIUM VI TOTAL:	0.00 0.00	12,800.00 12,800.00		
1241	000000004	000000000000000000000000	0073		IMPRESORA HP LASER	4,600.00	0.00	4,600.00	31/12/2015
1241	000000004	000000000000000000000000	0076		EQUIPO DE COMPUTO	6,670.00	0.00	6,670.00	31/12/2015
1241	000000004	000000000000000000000000	0080		EQUIPO DE COMPUTO	5,949.99	0.00	5,949.99	31/12/2015
1241	000000004	000000000000000000000000	0088		EQUIPO DE COMPUTO Y ACCESORIOS?	12,000.00	0.00	12,000.00	31/12/2015
1241	000000004	000000000000000000000000	0092		EQUIPO DE COMPUTO SERIE NO. 301 CONCEPTO	7,500.00	0.00	7,500.00	0.00
00002					EQUIPO DE COMPUTO SERIE NO. 301 TOTAL:	0.00 0.00	7,500.00 7,500.00		
1241	000000004	000000000000000000000000	0095		1 CPU C/PROCESADOR 1.8 MEM. 128 MB D. DURO 40GB, CD-ROM, FLOPPY, GAB. ATX	3,800.00	0.00	3,800.00	0.00
00022	31/12/2018	D		00002	CONCEPTO 1 CPU C/PROCESADOR 1.8 MEM. 128 MB D. DURO 40GB, CD-ROM, FLOPPY, GAB. ATX TOTAL:	0.00 0.00	3,800.00 3,800.00		
1241	000000004	000000000000000000000000	0096		1 CPU C/PROCESADOR 1.8 MEM- 128 MB D.D. 40GB, CD-ROM, FLOPPY, GABINETE ATX	3,800.00	0.00	3,800.00	0.00
00023	31/12/2018	D		00002	CONCEPTO 1 CPU C/PROCESADOR 1.8 MEM- 128 MB D.D. 40GB, CD-ROM, FLOPPY, GABINETE ATX TOTAL:	0.00 0.00	3,800.00 3,800.00		
1241	000000004	000030000000000000000000	0098		1 EQUIPO DE COMPUTO	7,000.00	0.00	7,000.00	31/12/2015
1241	000000004	000000000000000000000000	0101		1 COMPUTADORA	7,800.00	0.00	7,800.00	0.00
00002					CONCEPTO 1 COMPUTADORA TOTAL:	0.00 0.00	7,800.00 7,800.00		
1241	000000004	000000000000000000000000	0102		IMPRESORA LASER SAMSUNG	8,945.00	0.00	8,945.00	0.00
00002					CONCEPTO IMPRESORA LASER SAMSUNG TOTAL:	0.00 0.00	8,945.00 8,945.00		
1241	000000004	000000000000000000000000	0103		IMPRESORA LASER HP 1000	3,288.49	0.00	3,288.49	0.00
00002					CONCEPTO IMPRESORA LASER HP 1000 TOTAL:	0.00 0.00	3,288.49 3,288.49		
1241	000000004	000000000000000000000000	0110		SCANNER	2,999.98	0.00	2,999.98	31/12/2015
1241	000000004	000000000000000000000000	0113		IMPRESORA SAMSUNG NS	3,450.00	0.00	3,450.00	31/12/2015
1241	000000004	000000000000000000000000	0114		EQUIPO DE COMPUTO	9,500.00	0.00	9,500.00	31/12/2015
1241	000000004	000000000000000000000000	0117		IMPRESORA HP LASER JET	5,096.92	0.00	5,096.92	31/12/2015
1241	000000004	000000000000000000000000	0119		NOBREAK	2,987.70	0.00	2,987.70	31/12/2015
1241	000000004	000000000000000000000000	0134		EQUIPO DE COMPUTO	6,900.00	0.00	6,900.00	0.00
00002					CONCEPTO EQUIPO DE COMPUTO TOTAL:	0.00 0.00	6,900.00 6,900.00		
1241	000000004	000000000000000000000000	0141		EQUIPO DE COMPUTO ENSAMBLADO	10,500.00	0.00	10,500.00	31/12/2015
1241	000000004	000000000000000000000000	0143		HP DESING JET 110 PL PRINT	17,214.00	0.00	17,214.00	0.00
00002					CONCEPTO HP DESING JET 110 PL PRINT TOTAL:	0.00 0.00	17,214.00 17,214.00		
1241	000000004	000000000000000000000000	0149		IMPRESORA	6,863.20	0.00	6,863.20	0.00
00002					CONCEPTO IMPRESORA TOTAL:	0.00 0.00	6,863.20 6,863.20		
1241	000000004	000000000000000000000000	0155		LAP TOP	14,030.00	0.00	14,030.00	31/12/2015
1241	000000004	000000000000000000000000	0164		IMPRESORA EPSON	3,450.00	0.00	3,450.00	0.00
00002					CONCEPTO IMPRESORA EPSON TOTAL:	0.00 0.00	3,450.00 3,450.00		
1241	000000004	000000000000000000000000	0172		EQUIPO DE COMPUTO	6,687.25	0.00	6,687.25	31/12/2015
1241	000000004	000000000000000000000000	0173		EQUIPO DE COMPUTO	6,687.25	0.00	6,687.25	31/12/2015

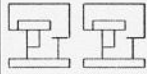

Entidad Municipal: CALIMAYA 0069

Cuenta Pública 2018
Anexo al Estado de Situación Financiera Comparativo (pesos)



Al 31 de diciembre de 2018

Cuenta (3)	Concepto (4)	Saldo Inicial (5)	Debe (6)	Haber (7)	Saldo Final (8)	Fecha de Antigüedad (9)
1241 00000004 000000000000000000000000 0176	EQUIPO DE COMPUTO ACER POWER	17,500.00	0.00	0.00	17,500.00	31/12/2015
1241 00000004 000000000000000000000000 0182	EQUIPO DE COMPUTO	8,915.40	0.00	8,915.40	0.00	
REN. FECHA TIPO N.POL. REF	CONCEPTO		DEBE	HABER		
00002	EQUIPO DE COMPUTO			8,915.40		
	TOTAL:		0.00	8,915.40		
1241 00000004 000000000000000000000000 0183	EQUIPO DE COMPUTO	8,915.40	0.00	0.00	8,915.40	31/12/2015
1241 00000004 000000000000000000000000 0184	EQUIPO DE COMPUTO	8,915.40	0.00	8,915.40	0.00	
REN. FECHA TIPO N.POL. REF	CONCEPTO		DEBE	HABER		
00002	EQUIPO DE COMPUTO			8,915.40		
	TOTAL:		0.00	8,915.40		
1241 00000004 000000000000000000000000 0187	EQUIPO DE COMPUTO	11,609.99	0.00	11,609.99	0.00	
REN. FECHA TIPO N.POL. REF	CONCEPTO		DEBE	HABER		
00002	EQUIPO DE COMPUTO			11,609.99		
	TOTAL:		0.00	11,609.99		
1241 00000004 000000000000000000000000 0188	COMPUTADORA ENSABLADA CELERON 3.06	7,895.16	0.00	0.00	7,895.16	31/12/2015
1241 00000004 000000000000000000000000 0189	LAPTO H.P. MOD. 212519	22,104.84	0.00	0.00	22,104.84	31/12/2015
1241 00000004 000000000000000000000000 0193	1 COMPUTADORA ENSABLADA	32,890.00	0.00	0.00	32,890.00	31/12/2015
1241 00000004 000000000000000000000000 0197	COMPUTADORA INTEL PENTIUM IV A 3.0 GHZ	12,650.00	0.00	12,650.00	0.00	
REN. FECHA TIPO N.POL. REF	CONCEPTO		DEBE	HABER		
00002	COMPUTADORA INTEL PENTIUM IV A 3.0 GHZ			12,650.00		
	TOTAL:		0.00	12,650.00		
1241 00000004 000000000000000000000000 0199	COMPUTADORA INTEL PENTIUM IV A 3.0 GHZ MEMORIA RAM	10,085.50	0.00	10,085.50	0.00	
REN. FECHA TIPO N.POL. REF	CONCEPTO		DEBE	HABER		
00002	COMPUTADORA INTEL PENTIUM IV A 3.0 GHZ MEMORIA RAM			10,085.50		
	TOTAL:		0.00	10,085.50		
1241 00000004 000000000000000000000000 0203	IMPRESORA MARCA HP LASERJET A COLOR 2600N 8PPM,16MB	6,249.10	0.00	0.00	6,249.10	31/12/2015
1241 00000004 000000000000000000000000 0205	COMPUTADORA IBM INTEL PENTIUM IV A 1.7 GHZ	8,280.00	0.00	8,280.00	0.00	
REN. FECHA TIPO N.POL. REF	CONCEPTO		DEBE	HABER		
00002	COMPUTADORA IBM INTEL PENTIUM IV A 1.7 GHZ			8,280.00		
	TOTAL:		0.00	8,280.00		
1241 00000004 000000000000000000000000 0206	COMPUTADORA INTEL PENTIUM IV A 3.0 GHZ MEMORIA RAM DOR2 A 512MB	10,085.50	0.00	0.00	10,085.50	31/12/2015
1241 00000004 000000000000000000000000 0208	IMPRESORA HP LASERJET COLOR 2600N 8PPM 16MP USB	6,249.10	0.00	0.00	6,249.10	31/12/2015
1241 00000004 000000000000000000000000 0209	COMPUTADORA PROCESADOR PENTIUM IV 3.0 GHZ KINGSTON	10,580.00	0.00	10,580.00	0.00	
REN. FECHA TIPO N.POL. REF	CONCEPTO		DEBE	HABER		
00002	COMPUTADORA PROCESADOR PENTIUM IV 3.0 GHZ KINGSTON			10,580.00		
	TOTAL:		0.00	10,580.00		
1241 00000004 000000000000000000000000 0210	LAPTOP ACER CORE 2 DUO 1GB RAM DOR2	19,550.00	0.00	0.00	19,550.00	31/12/2015
1241 00000004 000000000000000000000000 0213	IMPRESORA LASERJET 1022	4,111.25	0.00	4,111.25	0.00	
REN. FECHA TIPO N.POL. REF	CONCEPTO		DEBE	HABER		
00002	IMPRESORA LASERJET 1022			4,111.25		
	TOTAL:		0.00	4,111.25		
1241 00000004 000000000000000000000000 0214	IMPRESORA LASERJET 1022 CON CABLE USB	4,111.25	0.00	4,111.25	0.00	
REN. FECHA TIPO N.POL. REF	CONCEPTO		DEBE	HABER		
00002	IMPRESORA LASERJET 1022 CON CABLE USB			4,111.25		
	TOTAL:		0.00	4,111.25		
1241 00000004 000000000000000000000000 0216	IMPRESORA HP LASERJET NDO 1022	4,111.25	0.00	0.00	4,111.25	31/12/2015
1241 00000004 000000000000000000000000 0217	IMPRESORA MATIZ DE PUNTO	10,532.79	0.00	10,532.79	0.00	
REN. FECHA TIPO N.POL. REF	CONCEPTO		DEBE	HABER		
00002	IMPRESORA MATIZ DE PUNTO			10,532.79		
	TOTAL:		0.00	10,532.79		
1241 00000004 000000000000000000000000 0218	IMPRESORA HP LASERJET A COLOR	6,210.00	0.00	6,210.00	0.00	
REN. FECHA TIPO N.POL. REF	CONCEPTO		DEBE	HABER		
00002	IMPRESORA HP LASERJET A COLOR			6,210.00		
	TOTAL:		0.00	6,210.00		
1241 00000004 000000000000000000000000 0219	COMPUTADORA INTEL PENTIUM	8,500.00	0.00	8,500.00	0.00	
REN. FECHA TIPO N.POL. REF	CONCEPTO		DEBE	HABER		
00002	COMPUTADORA INTEL PENTIUM			8,500.00		
	TOTAL:		0.00	8,500.00		

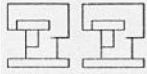

Entidad Municipal: CALIMAYA 0069

Cuenta Pública 2018
Anexo al Estado de Situación Financiera Comparativo (pesos)



Al 31 de diciembre de 2018

Cuenta (3)	Concepto (4)	Saldo Inicial (5)	Debe (6)	Haber (7)	Saldo Final (8)	Fecha de Antigüedad (9)
	TOTAL:		0.00	8,500.00		
1241 00000004 000000000000000003 0220	COMPUTADORA INTEL PENTIUM	8,500.00	0.00	8,500.00	0.00	
REN. FECHA TIPO N.POL. REF	CONCEPTO		DEBE	HABER		
00002	COMPUTADORA INTEL PENTIUM		0.00	8,500.00		
	TOTAL:		0.00	8,500.00		
1241 00000004 000000000000000003 0223	COMPUTADORA INTEL PENTIUM	8,500.00	0.00	0.00	8,500.00	31/12/2015
1241 00000004 000000000000000003 0224	COMPUTADORA INTEL PENTIUM	8,500.00	0.00	0.00	8,500.00	31/12/2015
1241 00000004 000000000000000003 0225	COMPUTADORA INTEL PENTIUM	8,500.00	0.00	0.00	8,500.00	31/12/2015
1241 00000004 000000000000000003 0226	COMPUTADORA INTEL PENTIUM	8,500.00	0.00	8,500.00	0.00	
REN. FECHA TIPO N.POL. REF	CONCEPTO		DEBE	HABER		
00002	COMPUTADORA INTEL PENTIUM		0.00	8,500.00		
	TOTAL:		0.00	8,500.00		
1241 00000004 000000000000000003 0228	COMPUTADORA INTEL PENTIUM	8,500.00	0.00	8,500.00	0.00	
REN. FECHA TIPO N.POL. REF	CONCEPTO		DEBE	HABER		
00002	COMPUTADORA INTEL PENTIUM		0.00	8,500.00		
	TOTAL:		0.00	8,500.00		
1241 00000004 000000000000000003 0229	COMPUTADORA INTEL PENTIUM	8,500.00	0.00	0.00	8,500.00	31/12/2015
1241 00000004 000000000000000003 0231	IMPRESORA HP LASERJET 1022	4,772.50	0.00	0.00	4,772.50	31/12/2015
1241 00000004 000000000000000003 0232	IMPRESORA HP LASERJET P2015	7,590.00	0.00	0.00	7,590.00	31/12/2015
1241 00000004 000000000000000003 0233	COMPUTADORA CON PROCESADOR INTEL DUAL CORE A 1.6 GHZ	14,087.50	0.00	0.00	14,087.50	31/12/2015
1241 00000004 000000000000000003 0234	COMPUTADORA CON PROCESADOR INTEL CELERON A 2.6 GHZ	8,280.00	0.00	0.00	8,280.00	31/12/2015
1241 00000004 000000000000000003 0236	IMPRESORA SAMSUNG CLP-300 LASER A COLOR INTERFASE	4,657.50	0.00	4,657.50	0.00	
REN. FECHA TIPO N.POL. REF	CONCEPTO		DEBE	HABER		
00002	IMPRESORA SAMSUNG CLP-300 LASER A COLOR INTERFASE		0.00	4,657.50		
	TOTAL:		0.00	4,657.50		
1241 00000004 000000000000000003 0237	DIGITALIZADOR-SCANNER HP SCANJET	19,524.99	0.00	19,524.99	0.00	
REN. FECHA TIPO N.POL. REF	CONCEPTO		DEBE	HABER		
00002	DIGITALIZADOR-SCANNER HP SCANJET		0.00	19,524.99		
	TOTAL:		0.00	19,524.99		
1241 00000004 000000000000000003 0238	COMPUTADORA DUALCORE	9,900.00	0.00	0.00	9,900.00	31/12/2015
1241 00000004 000000000000000003 0239	DIGITALIZADOR-SCANNER HP SCANJET	19,524.99	0.00	0.00	19,524.99	31/12/2015
1241 00000004 000000000000000003 0240	IMPRESORA LASERJET HP BCO Y NEGRO	5,499.92	0.00	0.00	5,499.92	31/12/2015
1241 00000004 000000000000000003 0241	COMPUTADORA DUALCORE	9,900.00	0.00	9,900.00	0.00	
REN. FECHA TIPO N.POL. REF	CONCEPTO		DEBE	HABER		
00002	COMPUTADORA DUALCORE		0.00	9,900.00		
	TOTAL:		0.00	9,900.00		
1241 00000004 000000000000000003 0243	COMPUTADORA DUALCORE	9,900.00	0.00	9,900.00	0.00	
REN. FECHA TIPO N.POL. REF	CONCEPTO		DEBE	HABER		
00002	COMPUTADORA DUALCORE		0.00	9,900.00		
	TOTAL:		0.00	9,900.00		
1241 00000004 000000000000000003 0246	COMPUTADORA ENSAMBLADA CON PROCESADOR INTEL CORE 2 DUO	10,235.00	0.00	10,235.00	0.00	
REN. FECHA TIPO N.POL. REF	CONCEPTO		DEBE	HABER		
00002	COMPUTADORA ENSAMBLADA CON PROCESADOR INTEL CORE 2 DUO		0.00	10,235.00		
	TOTAL:		0.00	10,235.00		
1241 00000004 000000000000000003 0247	MULTIFUNCIONAL SAMSUNG SASER MODELO SKC-4300	3,737.50	0.00	0.00	3,737.50	31/12/2015
1241 00000004 000000000000000003 0248	SCANNER DUPLEX A COLOR MDO F1-6930	69,000.00	0.00	0.00	69,000.00	31/12/2015
1241 00000004 000000000000000003 0250	COMPUTADORA DE ESCRITORIO ACER, PROCESADOR AMD ATHLON	8,900.00	0.00	8,900.00	0.00	
REN. FECHA TIPO N.POL. REF	CONCEPTO		DEBE	HABER		
00002	COMPUTADORA DE ESCRITORIO ACER, PROCESADOR AMD ATHLON		0.00	8,900.00		
	TOTAL:		0.00	8,900.00		
1241 00000004 000000000000000003 0251	COMPUTADORA APPLE IMAC PROCESADOR INTEL CORE2 DUO 2.93 GHZ	33,500.00	0.00	0.00	33,500.00	31/12/2015
1241 00000004 000000000000000003 0253	COMPUTADORA LAPTOP TOSHIBA SATELLITE L305	12,600.00	0.00	12,600.00	0.00	
REN. FECHA TIPO N.POL. REF	CONCEPTO		DEBE	HABER		
00002	COMPUTADORA LAPTOP TOSHIBA SATELLITE L305		0.00	12,600.00		
	TOTAL:		0.00	12,600.00		
1241 00000004 000000000000000003 0254	COMPUTADORA LAPTOP TOSHIBA SATELLITE L305	12,600.00	0.00	0.00	12,600.00	31/12/2015

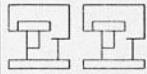

Entidad Municipal: CALIMAYA 0069

Cuenta Pública 2018
Anexo al Estado de Situación Financiera Comparativo (pesos)



Al 31 de diciembre de 2018

Cuenta (3)	Concepto (4)	Saldo Inicial (5)	Debe (6)	Haber (7)	Saldo Final (8)	Fecha de Antigüedad (9)
1241 00000004 000000000000000003 0388	COMPUTADORA TIPO LAP TOP (ZMUJERES)	11,000.00	0.00	0.00	11,000.00	31/12/2015
1241 00000004 000000000000000003 0389	COMPUTADORA TIPO LAP TOP (ZMUJERES)	11,000.00	0.00	0.00	11,000.00	31/12/2015
1241 00000004 000000000000000003 0390	PROCESADOR CORE I3 A 3.6 GHZ	3,000.00	0.00	0.00	3,000.00	31/12/2015
1241 00000004 000000000000000003 0391	PROCESADOR CORE I3 A 3.6 GHZ	3,000.00	0.00	0.00	3,000.00	31/12/2015
1241 00000004 000000000000000003 0392	COMPUTADORA DELL OPTIPLEX 3020 S/N 884116133377 Y MONITOR E2216H DE 21" 884	23,159.40	0.00	0.00	23,159.40	31/12/2015
1241 00000004 000000000000000003 0393	COMPUTADORA ALL IN ONE HP PROCESADOR AMD EL MEMORIA RAM DE 4GB DDR3	9,449.99	0.00	0.00	9,449.99	31/12/2015
1241 00000004 000000000000000003 0394	COMPUTADORA ALL IN ONE HP PROCESADOR AMD EL MEMORIA RAM DE 4GB DDR3	9,449.99	0.00	0.00	9,449.99	31/12/2015
1241 00000004 000000000000000003 0395	COMPUTADORA ALL IN ONE HP PROCESADOR AMD EL MEMORIA RAM DE 4GB DDR3	9,449.99	0.00	0.00	9,449.99	31/12/2015
1241 00000004 000000000000000003 0396	COMPUTADORA DE ESCRITORIO HP MOD 6300 ICS 3.2 GHZ MR 8GB DD 500 GB FAC 90-A	8,290.00	0.00	0.00	8,290.00	31/12/2015
1241 00000004 000000000000000003 0397	COMPUTADORA DE ESCRITORIO HP MOD 6300 ICS 3.2 GHZ MR 8GB DD 500 GB FAC 90-A	8,290.00	0.00	0.00	8,290.00	31/12/2015
1241 00000004 000000000000000003 0398	COMPUTADORA DE ESCRITORIO HP MOD 6300 ICS 3.2 GHZ MR 8GB DD 500 GB FAC 90-A	8,290.00	0.00	0.00	8,290.00	31/12/2015
1241 00000004 000000000000000003 0399	COMPUTADORA DE ESCRITORIO HP6300 SMALLPROCESADOR INTEL ICS A 3.2GHZ FAC 93A	8,290.00	0.00	0.00	8,290.00	31/12/2015
1241 00000004 000000000000000003 0400	COMPUTADORA DE ESCRITORIO HP6300 SMALLPROCESADOR INTEL ICS A 3.2GHZ FAC 93A	7,540.00	0.00	0.00	7,540.00	31/12/2015
1241 00000004 000000000000000003 0401	COMPUTADORA DE ESCRITORIO HP6300 SMALLPROCESADOR INTEL ICS A 3.2GHZ FAC 93A	7,540.00	0.00	0.00	7,540.00	31/12/2015
1241 00000004 000000000000000003 0402	IMPRESORA DE INYECCION DE TINTA WORKFORCE H 105 EPSON FACTURA 00 A	3,500.00	0.00	0.00	3,500.00	31/12/2015
1241 00000004 000000000000000003 0403	IMPRESORA DE INYECCION DE TINTA WORKFORCE H 105 EPSON FACTURA 00 A	3,500.00	0.00	0.00	3,500.00	31/12/2015
1241 00000004 000000000000000003 0404	IMPRESORA MULTIFUNCIONAL MCA BROTHER H7000W (ADMINISTRACION)	5,320.00	0.00	0.00	5,320.00	31/12/2015
1241 00000004 000000000000000003 0406	SCANNER FUJITSU f1-7160 FACTURA 5320	42,907.24	0.00	0.00	42,907.24	13/07/2018
1241 00000004 000000000000000003 0407	SCANNER FUJITSU f1-7160 FACTURA 5320	42,907.24	0.00	0.00	42,907.24	13/07/2018
1241 00000004 000000000000000003 0408	SCANNER FUJITSU f1-7160 FACTURA 5320	42,907.24	0.00	0.00	42,907.24	13/07/2018
1241 00000004 000000000000000003 0409	SCANNER FUJITSU f1-7160 FACTURA 5320	42,907.24	0.00	0.00	42,907.24	13/07/2018
1241 00000005 000000000000000004 0052	CAMARA DIGITAL CON MEMORIA	3,737.50	0.00	3,737.50	0.00	
REN. FECHA TIPO N.POL. REF	CONCEPTO		DEBE	HABER		
00002	CAMARA DIGITAL CON MEMORIA					
	TOTAL:		0.00	3,737.50		
1241 00000005 000000000000000004 0053	CAMARA DIGITAL	3,737.50	0.00	3,737.50	0.00	
REN. FECHA TIPO N.POL. REF	CONCEPTO		DEBE	HABER		
00002	CAMARA DIGITAL					
	TOTAL:		0.00	3,737.50		
1241 00000005 000000000000000004 0054	CAMARA FOTOGRAFICA-VIDEO CAMARA SAMSUNG.	4,479.25	0.00	4,479.25	0.00	
REN. FECHA TIPO N.POL. REF	CONCEPTO		DEBE	HABER		
00002	CAMARA FOTOGRAFICA-VIDEO CAMARA SAMSUNG.					
	TOTAL:		0.00	4,479.25		
1241 00000005 000000000000000004 0055	CAMARA FOTOGRAFICA KODAK 10 MP SEG FACT 337 COMERCIALIZADORA Y CONS VAXASA	3,201.87	0.00	3,201.87	0.00	
REN. FECHA TIPO N.POL. REF	CONCEPTO		DEBE	HABER		
00096 31/12/2018 D 00002	CAMARA FOTOGRAFICA KODAK 10 MP SEG FACT 337 COMERCIALIZADORA Y CONS VAXASA					
00002	TOTAL:		0.00	3,201.87		
1241 00000005 000000000000000004 0056	CAMARA FOTOGRAFICA DIGITAL SEG FACT 370 COMERCIALIZADORA Y CONS VAXASA SA D	-300.16	300.16	0.00	0.00	
REN. FECHA TIPO N.POL. REF	CONCEPTO		DEBE	HABER		
00097 31/12/2018 D 00002	CAMARA FOTOGRAFICA DIGITAL SEG FACT 370 COMERCIALIZADORA Y CONS VAXASA SA D					
00002	TOTAL:		300.16	0.00		
1241 00000006 000000000000000005 0005	3 MAQUINA DE ESCRIBIR OLIVETTI	7,245.00	0.00	7,245.00	0.00	
REN. FECHA TIPO N.POL. REF	CONCEPTO		DEBE	HABER		
00002	3 MAQUINA DE ESCRIBIR OLIVETTI					
	TOTAL:		0.00	7,245.00		
1241 00000006 000000000000000005 0006	1 SILLON SEMI EJECUTIVO	4,411.49	0.00	4,411.49	0.00	
REN. FECHA TIPO N.POL. REF	CONCEPTO		DEBE	HABER		
00002	1 SILLON SEMI EJECUTIVO					
	TOTAL:		0.00	4,411.49		
1241 00000006 000000000000000005 0010	1 SUMADORA OLIMPIA DE 12 DIGITOS MOD. 3534	3,714.50	0.00	0.00	3,714.50	31/12/2015
1241 00000006 000000000000000005 0012	1 SILLA TUBULAR DE VINIL	2,990.00	0.00	0.00	2,990.00	31/12/2015

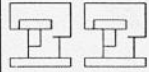

Entidad Municipal: CALIMAYA 0069

Cuenta Pública 2018
Anexo al Estado de Situación Financiera Comparativo (pesos)



Al 31 de diciembre de 2018

Cuenta (3)		Concepto (4)	Saldo Inicial (5)	Debe (6)	Haber (7)	Saldo Final (8)	Fecha de Antigüedad (9)		
1241	000000006	00000000000000000005	0014	1 ARCHIVERO METALICO CON 4 GAVETAS	2,357.50	0.00	0.00	2,357.50	31/12/2015
1241	000000006	00000000000000000005	0042	1 MAQUINA DE ESCRIBIR	2,415.00	0.00	0.00	2,415.00	31/12/2015
1241	000000006	00000000000000000005	0049	1 ARCHIVERO DE MADERA CON 4 GAVETAS	2,070.00	0.00	0.00	2,070.00	31/12/2015
1241	000000006	00000000000000000005	0051	1 MAQUINA DE ESCRIBIR PRINTAFORM	2,500.00	0.00	2,500.00	0.00	
REN.	FECHA	TIPO	N.POL.	REF					
00002					DEBE	HABER			
					1 MAQUINA DE ESCRIBIR PRINTAFORM		2,500.00		
					TOTAL:		2,500.00		
1241	000000006	00000000000000000005	0052	ESCRITORIO MET. DE FORMAICA,FAC.158,ENE,DES.SOC.	2,070.00	0.00	0.00	2,070.00	31/12/2015
1241	000000006	00000000000000000005	0056	6 MAQUINAS DE ESCRIBIR OLIVETTI	16,177.05	0.00	0.00	16,177.05	31/12/2015
1241	000000006	00000000000000000005	0057	1 ARCHIVERO / DLEGACION	2,175.80	0.00	0.00	2,175.80	31/12/2015
1241	000000006	00000000000000000005	0060	MAQUINA DE ESCRIBIR OLIVETTI	2,530.00	0.00	0.00	2,530.00	31/12/2015
1241	000000006	00000000000000000005	0062	ARCHIVERO METALICO 3 GAVETAS	2,274.70	0.00	0.00	2,274.70	31/12/2015
1241	000000006	00000000000000000005	0064	ARCHIVERO METALICO DE 3 GAVETA	2,274.70	0.00	0.00	2,274.70	31/12/2015
1241	000000006	00000000000000000005	0065	ESCRITORIO METALICO DE 2 CAJONES	2,242.50	0.00	0.00	2,242.50	31/12/2015
1241	000000006	00000000000000000005	0066	1 SILLON EJECUTIVO COLOR NEGRO	2,356.35	0.00	0.00	2,356.35	31/12/2015
1241	000000006	00000000000000000005	0071	1 COPIADORA DIGITAL XEROX MOD. 212 SERIE R1U030614	27,082.56	0.00	27,082.56	0.00	
REN.	FECHA	TIPO	N.POL.	REF					
00002					DEBE	HABER			
					1 COPIADORA DIGITAL XEROX MOD. 212 SERIE R1U030614		27,082.56		
					TOTAL:		27,082.56		
1241	000000006	00000000000000000005	0082	MAQUINAS DE ESCRIBIR/ REPRESENTACIONES SAN MIGUEL.	17,514.50	0.00	0.00	17,514.50	31/12/2015
1241	000000006	00000000000000000005	0083	SILLON CON BRASO Y SILLON SEMIEJECUTIVO	3,795.00	0.00	0.00	3,795.00	31/12/2015
1241	000000006	00000000000000000005	0090	TELEVISION A COLOR MARCA TOHIVA	6,670.00	0.00	6,670.00	0.00	
REN.	FECHA	TIPO	N.POL.	REF					
00002					DEBE	HABER			
					TELEVISION A COLOR MARCA TOHIVA		6,670.00		
					TOTAL:		6,670.00		
1241	000000006	00000000000000000005	0092	MAQUINA ELECTRICA OLIVETTI	3,151.00	0.00	0.00	3,151.00	31/12/2015
1241	000000006	00000000000000000005	0094	COPIADORA XEROX MOD. XD183F	22,885.00	0.00	0.00	22,885.00	31/12/2015
1241	000000006	00000000000000000005	0101	CAMARA FOTOGRAFICA FUJI MOD. DL290	4,312.50	0.00	0.00	4,312.50	31/12/2015
1241	000000006	00000000000000000005	0108	CAMARA FOTOGRAFICA	3,047.50	0.00	3,047.50	0.00	
REN.	FECHA	TIPO	N.POL.	REF					
00002					DEBE	HABER			
					CAMARA FOTOGRAFICA		3,047.50		
					TOTAL:		3,047.50		
1241	000000006	00000000000000000005	0109	ARCHIVERO DE 4 GAVETAS METALICO	3,680.00	0.00	0.00	3,680.00	31/12/2015
1241	000000006	00000000000000000005	0110	MUEBLE DE ACRILICO Y MADERA	12,995.00	0.00	0.00	12,995.00	31/12/2015
1241	000000006	00000000000000000005	0112	ARCHIVERO 4 GAVETAS LAMINA CALIBRE 20 C/COPA COLOR NEGRO	3,967.50	0.00	0.00	3,967.50	31/12/2015
1241	000000006	00000000000000000005	0128	VIDEOPROYECTOR	19,697.99	0.00	0.00	19,697.99	31/12/2015
1241	000000006	00000000000000000005	0130	PC MCA. XCOM MOUSE, TECLADO.	5,300.00	0.00	5,300.00	0.00	
REN.	FECHA	TIPO	N.POL.	REF					
00002					DEBE	HABER			
					PC MCA. XCOM MOUSE, TECLADO.		5,300.00		
					TOTAL:		5,300.00		
1241	000000006	00000000000000000005	0131	IMPRESORA HP LASER	4,600.00	0.00	0.00	4,600.00	31/12/2015
1241	000000006	00000000000000000005	0132	PC MCA. XCOM	5,300.00	0.00	5,300.00	0.00	
REN.	FECHA	TIPO	N.POL.	REF					
00002					DEBE	HABER			
					PC MCA. XCOM		5,300.00		
					TOTAL:		5,300.00		
1241	000000006	00000000000000000005	0133	PC MCA X COM, CPU, MOUSE, TECLADO	5,300.00	0.00	5,300.00	0.00	
REN.	FECHA	TIPO	N.POL.	REF					
00002					DEBE	HABER			
					PC MCA X COM, CPU, MOUSE, TECLADO		5,300.00		
					TOTAL:		5,300.00		
1241	000000006	00000000000000000005	0134	PC MCA. X COM CPU, MOUSE, TECLADO	5,300.00	0.00	5,300.00	0.00	
REN.	FECHA	TIPO	N.POL.	REF					
00002					DEBE	HABER			
					PC MCA. X COM CPU, MOUSE, TECLADO		5,300.00		
					TOTAL:		5,300.00		
1241	000000006	00000000000000000005	0135	PC MCA. X COM. CPU, MOUSE, TECLADO	5,300.00	0.00	0.00	5,300.00	31/12/2015
1241	000000006	00000000000000000005	0136	PC MCA. X COM CPU, MOUSE, TECLADO	5,300.00	0.00	0.00	5,300.00	31/12/2015
1241	000000006	00000000000000000005	0137	PC MCA. X COM CPU, MOUSE, TECLADO	5,300.00	0.00	0.00	5,300.00	31/12/2015
1241	000000006	00000000000000000005	0140	1 COPIADORA DIG. C/IMPRESORA MULTIFUNCIONAL	23,999.99	0.00	23,999.99	0.00	
REN.	FECHA	TIPO	N.POL.	REF					
					DEBE	HABER			

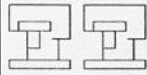

Entidad Municipal: CALIMAYA 0069

Cuenta Pública 2018
Anexo al Estado de Situación Financiera Comparativo (pesos)



Al 31 de diciembre de 2018

Cuenta (3)	Concepto (4)	Saldo Inicial (5)	Debe (6)	Haber (7)	Saldo Final (8)	Fecha de Antigüedad (9)
00002	1 COPIADORA DIG. C/IMPRESORA MULTIFUNCIONAL		0.00	23,999.99		
	TOTAL:		0.00	23,999.99		
1241 00000006 00000000000000000005 0141	TEMPLETE	45,716.13	0.00	0.00	45,716.13	31/12/2015
1241 00000006 00000000000000000005 0146	ESCRITORIO METALICO	2,096.45	0.00	0.00	2,096.45	31/12/2015
1241 00000006 00000000000000000005 0151	CANARA FOTOGRAFICA	2,243.65	0.00	2,243.65	0.00	
REN. FECHA TIPO N.POL. REF	CONCEPTO		DEBE	HABER		
00002	CANARA FOTOGRAFICA		0.00	2,243.65		
	TOTAL:		0.00	2,243.65		
1241 00000006 00000000000000000005 0154	ARCHIVERO METALICO	2,287.35	0.00	0.00	2,287.35	31/12/2015
1241 00000006 00000000000000000005 0158	ARCHIVERO 3 GAVETAS	2,126.35	0.00	0.00	2,126.35	31/12/2015
1241 00000006 00000000000000000005 0159	ARCHIVERO METALICO	2,494.35	0.00	0.00	2,494.35	31/12/2015
1241 00000006 00000000000000000005 0160	FAX PANASONIC	2,349.45	0.00	0.00	2,349.45	31/12/2015
1241 00000006 00000000000000000005 0168	ARCHIVERO METALICO DE 3 GAVETAS	2,155.10	0.00	0.00	2,155.10	31/12/2015
1241 00000006 00000000000000000005 0179	ARCHIVERO	2,293.10	0.00	0.00	2,293.10	31/12/2015
1241 00000006 00000000000000000005 0183	ARCHIVERO METALICO	2,293.10	0.00	2,293.10	0.00	
REN. FECHA TIPO N.POL. REF	CONCEPTO		DEBE	HABER		
00002	ARCHIVERO METALICO		0.00	2,293.10		
	TOTAL:		0.00	2,293.10		
1241 00000006 00000000000000000005 0187	MAQUINA DE ESCRIBIR	2,900.00	0.00	2,900.00	0.00	
REN. FECHA TIPO N.POL. REF	CONCEPTO		DEBE	HABER		
00002	MAQUINA DE ESCRIBIR		0.00	2,900.00		
	TOTAL:		0.00	2,900.00		
1241 00000006 00000000000000000005 0188	MAQUINA DE ESCRIBIR	2,900.00	0.00	0.00	2,900.00	31/12/2015
1241 00000006 00000000000000000005 0189	MAQUINA DE ESCRIBIR	2,900.00	0.00	0.00	2,900.00	31/12/2015
1241 00000006 00000000000000000005 0190	MAQUINA DE ESCRIBIR	2,900.00	0.00	0.00	2,900.00	31/12/2015
1241 00000006 00000000000000000005 0191	MAQUINA DE ESCRIBIR	2,900.01	0.00	2,900.01	0.00	
REN. FECHA TIPO N.POL. REF	CONCEPTO		DEBE	HABER		
00002	MAQUINA DE ESCRIBIR		0.00	2,900.01		
	TOTAL:		0.00	2,900.01		
1241 00000006 00000000000000000005 0194	COPIADORA MITA 1620	34,730.00	0.00	0.00	34,730.00	31/12/2015
1241 00000006 00000000000000000005 0195	CANARA FOTOGRAFICA DIGITAL EC-L100 PLATA 8.1	2,595.00	0.00	0.00	2,595.00	31/12/2015
1241 00000006 00000000000000000005 0235	ESCRITORIO	2,226.40	0.00	0.00	2,226.40	31/12/2015
1241 00000006 00000000000000000005 0240	ESCRITORIO METALICO	2,373.60	0.00	0.00	2,373.60	31/12/2015
1241 00000006 00000000000000000005 0254	COMPUTADORA CELERON	7,500.00	0.00	7,500.00	0.00	
REN. FECHA TIPO N.POL. REF	CONCEPTO		DEBE	HABER		
00002	COMPUTADORA CELERON		0.00	7,500.00		
	TOTAL:		0.00	7,500.00		
1241 00000006 00000000000000000005 0255	COMPUTADORA CELERON	7,500.00	0.00	7,500.00	0.00	
REN. FECHA TIPO N.POL. REF	CONCEPTO		DEBE	HABER		
00002	COMPUTADORA CELERON		0.00	7,500.00		
	TOTAL:		0.00	7,500.00		
1241 00000006 00000000000000000005 0256	COMPUTADORA CELERON	7,500.00	0.00	7,500.00	0.00	
REN. FECHA TIPO N.POL. REF	CONCEPTO		DEBE	HABER		
00002	COMPUTADORA CELERON		0.00	7,500.00		
	TOTAL:		0.00	7,500.00		
1241 00000006 00000000000000000005 0257	COMPUTADORA CELERON	7,500.00	0.00	7,500.00	0.00	
REN. FECHA TIPO N.POL. REF	CONCEPTO		DEBE	HABER		
00002	COMPUTADORA CELERON		0.00	7,500.00		
	TOTAL:		0.00	7,500.00		
1241 00000006 00000000000000000005 0258	COMPUTADORA CELERON	7,500.00	0.00	0.00	7,500.00	31/12/2015
1241 00000006 00000000000000000005 0259	COMPUTADORA CELERON	7,500.00	0.00	0.00	7,500.00	31/12/2015
1241 00000006 00000000000000000005 0260	COMPUTADORA CELERON	7,500.00	0.00	0.00	7,500.00	31/12/2015
1241 00000006 00000000000000000005 0261	COMPUTADORA CELERON	7,500.00	0.00	0.00	7,500.00	31/12/2015
1241 00000006 00000000000000000005 0262	COMPUTADORA CELERON	7,500.00	0.00	7,500.00	0.00	
REN. FECHA TIPO N.POL. REF	CONCEPTO		DEBE	HABER		
00002	COMPUTADORA CELERON		0.00	7,500.00		
	TOTAL:		0.00	7,500.00		
1241 00000006 00000000000000000005 0263	COMPUTADORA CELERON	7,500.00	0.00	7,500.00	0.00	
REN. FECHA TIPO N.POL. REF	CONCEPTO		DEBE	HABER		

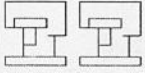

Entidad Municipal: CALIMAYA 0069

Cuenta Pública 2018
Anexo al Estado de Situación Financiera Comparativo (pesos)



Al 31 de diciembre de 2018

Cuenta (3)	Concepto (4)	Saldo Inicial (5)	Debe (6)	Haber (7)	Saldo Final (8)	Fecha de Antigüedad (9)
00002	COMPUTADORA CELERON TOTAL:		0.00	7,500.00		
1241 000000006 00000000000000000005 0266	IMPRESORA HP LASERJET COLOR	5,500.01	0.00	5,500.01	0.00	
REN. FECHA TIPO N.POL. REF	CONCEPTO		DEBE	HABER		
00002	IMPRESORA HP LASERJET COLOR TOTAL:		0.00	5,500.01		
1241 000000006 00000000000000000005 0267	IMPRESORA HP LASERJET COLOR	5,500.01	0.00	5,500.01	0.00	
REN. FECHA TIPO N.POL. REF	CONCEPTO		DEBE	HABER		
00002	IMPRESORA HP LASERJET COLOR TOTAL:		0.00	5,500.01		
1241 000000006 00000000000000000005 0269	IMPRESORA HP LASERJET NEGRO	2,250.00	0.00	0.00	2,250.00	31/12/2015
1241 000000006 00000000000000000005 0270	IMPRESORA HP LASERJET NEGRO	2,250.00	0.00	0.00	2,250.00	31/12/2015
1241 000000006 00000000000000000005 0271	IMPRESORA HP LASERJET NEGRO	2,250.00	0.00	2,250.00	0.00	
REN. FECHA TIPO N.POL. REF	CONCEPTO		DEBE	HABER		
00002	IMPRESORA HP LASERJET NEGRO TOTAL:		0.00	2,250.00		
1241 000000006 00000000000000000005 0272	IMPRESORA EPSON MATRIZ DE PUNTO	2,870.00	0.00	2,870.00	0.00	
REN. FECHA TIPO N.POL. REF	CONCEPTO		DEBE	HABER		
00002	IMPRESORA EPSON MATRIZ DE PUNTO TOTAL:		0.00	2,870.00		
1241 000000006 00000000000000000005 0273	IMPRESORA EPSON MATRIZ DE PUNTO	2,870.00	0.00	2,870.00	0.00	
REN. FECHA TIPO N.POL. REF	CONCEPTO		DEBE	HABER		
00002	IMPRESORA EPSON MATRIZ DE PUNTO TOTAL:		0.00	2,870.00		
1241 000000006 00000000000000000005 0296	COPIADORA MITA KM 1620	36,225.00	0.00	0.00	36,225.00	31/12/2015
1241 000000006 00000000000000000005 0301	CAMARA DIGITAL 6mp 3XZOM 2LCD SONY	6,546.38	0.00	0.00	6,546.38	31/12/2015
1241 000000006 00000000000000000005 0309	CAMARA DIGITAL MCA. HP MODELO M425	3,271.67	0.00	3,271.67	0.00	
REN. FECHA TIPO N.POL. REF	CONCEPTO		DEBE	HABER		
00002	CAMARA DIGITAL MCA. HP MODELO M425 TOTAL:		0.00	3,271.67		
1241 000000006 00000000000000000005 0310	CAMARA DIGITAL MCA HP MODELO M425	3,271.67	0.00	3,271.67	0.00	
REN. FECHA TIPO N.POL. REF	CONCEPTO		DEBE	HABER		
00002	CAMARA DIGITAL MCA HP MODELO M425 TOTAL:		0.00	3,271.67		
1241 000000006 00000000000000000005 0313	CAMARA DIGITAL MCA HP MODELO M425	3,271.67	0.00	3,271.67	0.00	
REN. FECHA TIPO N.POL. REF	CONCEPTO		DEBE	HABER		
00002	CAMARA DIGITAL MCA HP MODELO M425 TOTAL:		0.00	3,271.67		
1241 000000006 00000000000000000005 0316	ARCHIVERO METALICO DE 3 GAVETAS	2,219.76	0.00	0.00	2,219.76	31/12/2015
1241 000000006 00000000000000000005 0317	ARCHIVERO METALICO DE 3 GAVETAS	2,219.76	0.00	0.00	2,219.76	31/12/2015
1241 000000006 00000000000000000005 0318	ARCHIVERO METALICO DE 3 GAVETAS	2,219.77	0.00	2,219.77	0.00	
REN. FECHA TIPO N.POL. REF	CONCEPTO		DEBE	HABER		
00002	ARCHIVERO METALICO DE 3 GAVETAS TOTAL:		0.00	2,219.77		
1241 000000006 00000000000000000005 0319	ARCHIVERO METALICO DE 3 GAVETAS	2,219.77	0.00	0.00	2,219.77	31/12/2015
1241 000000006 00000000000000000005 0320	MOSTRADOR SECRETARIAL	7,236.96	0.00	0.00	7,236.96	31/12/2015
1241 000000006 00000000000000000005 0321	ARCHIVERO METALICO DE 4 GAVETAS	3,261.98	0.00	0.00	3,261.98	31/12/2015
1241 000000006 00000000000000000005 0322	1 MAQUINA DE ESCRIBIR ELECTRICA	2,140.47	0.00	2,140.47	0.00	
REN. FECHA TIPO N.POL. REF	CONCEPTO		DEBE	HABER		
00002	1 MAQUINA DE ESCRIBIR ELECTRICA TOTAL:		0.00	2,140.47		
1241 000000006 00000000000000000005 0323	1 IMPRESORA HP	2,448.79	0.00	0.00	2,448.79	31/12/2015
1241 000000006 00000000000000000005 0324	1 ESCRITORIO SECRETARIAL	2,448.79	0.00	0.00	2,448.79	31/12/2015
1241 000000006 00000000000000000005 0325	1 ESCRITORIO SECRETARIAL	2,898.00	0.00	0.00	2,898.00	31/12/2015
1241 000000006 00000000000000000005 0328	1 ESCRITORIO SEC. METALICO DE 1.2 REFORZADO	4,899.00	0.00	0.00	4,899.00	31/12/2015
1241 000000006 00000000000000000005 0330	1 CAMARA DIGITAL SONY CYBER-SHOT 7.2MP	4,508.00	0.00	4,508.00	0.00	
REN. FECHA TIPO N.POL. REF	CONCEPTO		DEBE	HABER		
00002	1 CAMARA DIGITAL SONY CYBER-SHOT 7.2MP TOTAL:		0.00	4,508.00		

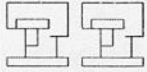

Entidad Municipal: CALIMAYA 0069

Cuenta Pública 2018
Anexo al Estado de Situación Financiera Comparativo (pesos)



Al 31 de diciembre de 2018

Cuenta (1)	Concepto (4)	Saldo Inicial (6)	Debe (8)	Haber (7)	Saldo Final (9)	Fecha de Antigüedad (9)
1241 00000006 000000000000000005 0331	CAMARA DIGITAL SONY SYBER	5,060.00	0.00	0.00	5,060.00	31/12/2015
1241 00000006 000000000000000005 0332	MAQUINA DE ESCRIBIR BROTHER	2,378.20	0.00	0.00	2,378.20	31/12/2015
1241 00000006 000000000000000005 0349	ESCRITORIO	3,105.00	0.00	3,105.00	0.00	
REN. FECHA TIPO N.POL. REF	CONCEPTO		DEBE	HABER		
00002	ESCRITORIO		0.00	3,105.00		
	TOTAL:		0.00	3,105.00		
1241 00000006 000000000000000005 0350	ESCRITORIO	3,105.00	0.00	0.00	3,105.00	31/12/2015
1241 00000006 000000000000000005 0351	ESCRITORIO	3,105.00	0.00	0.00	3,105.00	31/12/2015
1241 00000006 000000000000000005 0356	SALA DE PIEL DE 3 PTEZAS, COLOR HUESO	13,167.50	0.00	0.00	13,167.50	31/12/2015
1241 00000006 000000000000000005 0357	COPIADORA XEROX 5020-DB	28,000.02	0.00	0.00	28,000.02	31/12/2015
1241 00000006 000000000000000005 0364	CAMARA DIGITAL SONY	4,500.00	0.00	4,500.00	0.00	
REN. FECHA TIPO N.POL. REF	CONCEPTO		DEBE	HABER		
00002	CAMARA DIGITAL SONY		0.00	4,500.00		
	TOTAL:		0.00	4,500.00		
1241 00000006 000000000000000005 0365	CAMARA DIGITAL SONY	4,500.00	0.00	4,500.00	0.00	
REN. FECHA TIPO N.POL. REF	CONCEPTO		DEBE	HABER		
00002	CAMARA DIGITAL SONY		0.00	4,500.00		
	TOTAL:		0.00	4,500.00		
1241 00000006 000000000000000005 0367	COPIADORA XEROX 5020 DB	28,000.02	0.00	0.00	28,000.02	31/12/2015
1241 00000006 000000000000000005 0369	EQUIPO TOPOGRAFICO	43,069.96	0.00	0.00	43,069.96	31/12/2015
1241 00000006 000000000000000005 0370	ODOMETRO	6,501.06	0.00	6,501.06	0.00	
REN. FECHA TIPO N.POL. REF	CONCEPTO		DEBE	HABER		
00002	ODOMETRO		0.00	6,501.06		
	TOTAL:		0.00	6,501.06		
1241 00000006 000000000000000005 0375	PLASMA LG DE 42" NEGRO PLANO	33,500.00	0.00	0.00	33,500.00	31/12/2015
1241 00000006 000000000000000005 0376	ESCRITORIO	3,500.00	0.00	0.00	3,500.00	31/12/2015
1241 00000006 000000000000000005 0377	ARCHIVERO DE 4 GAVETAS	2,900.00	0.00	0.00	2,900.00	31/12/2015
1241 00000006 000000000000000005 0378	ESCRITORIO EN L	3,739.00	0.00	0.00	3,739.00	31/12/2015
1241 00000006 000000000000000005 0379	(2)COMP INTEL DUAL CORE SEGUN FACT 1179 LUIS M PERALES SALGADO	30,000.50	0.00	30,000.50	0.00	
REN. FECHA TIPO N.POL. REF	CONCEPTO		DEBE	HABER		
00134 31/12/2018 D 00002	(2)COMP INTEL DUAL CORE SEGUN FACT 1179 LUIS M PERALES SALGADO		0.00	30,000.50		
	TOTAL:		0.00	30,000.50		
1241 00000006 000000000000000005 0380	(3) MBRBREAK THETA POP NS:EST SEG FACT 1179 LUIS M PERALES SALGADO	5,292.00	0.00	0.00	5,292.00	31/12/2015
1241 00000006 000000000000000005 0381	MESA DE JUNTAS INCLUYE CREDENZA Y 14 SILLAS	79,000.00	0.00	0.00	79,000.00	31/12/2015
1241 00000006 000000000000000005 0382	TELEFONO PANASONIC	3,400.00	0.00	3,400.00	0.00	
REN. FECHA TIPO N.POL. REF	CONCEPTO		DEBE	HABER		
00002	TELEFONO PANASONIC		0.00	3,400.00		
	TOTAL:		0.00	3,400.00		
1241 00000006 000000000000000005 0383	TELEFONO PANASONIC	3,400.00	0.00	3,400.00	0.00	
REN. FECHA TIPO N.POL. REF	CONCEPTO		DEBE	HABER		
00002	TELEFONO PANASONIC		0.00	3,400.00		
	TOTAL:		0.00	3,400.00		
1241 00000006 000000000000000005 0384	TELEFONO PANASONIC	3,400.00	0.00	3,400.00	0.00	
REN. FECHA TIPO N.POL. REF	CONCEPTO		DEBE	HABER		
00002	TELEFONO PANASONIC		0.00	3,400.00		
	TOTAL:		0.00	3,400.00		
1241 00000006 000000000000000005 0385	TELEFONO PANASONIC	3,400.00	0.00	3,400.00	0.00	
REN. FECHA TIPO N.POL. REF	CONCEPTO		DEBE	HABER		
00002	TELEFONO PANASONIC		0.00	3,400.00		
	TOTAL:		0.00	3,400.00		
1241 00000006 000000000000000005 0386	TELEFONO PANASONIC	3,400.00	0.00	3,400.00	0.00	
REN. FECHA TIPO N.POL. REF	CONCEPTO		DEBE	HABER		
00002	TELEFONO PANASONIC		0.00	3,400.00		
	TOTAL:		0.00	3,400.00		
1241 00000006 000000000000000005 0387	TELEFONO PANASONIC	3,400.00	0.00	3,400.00	0.00	
REN. FECHA TIPO N.POL. REF	CONCEPTO		DEBE	HABER		
00002	TELEFONO PANASONIC		0.00	3,400.00		
	TOTAL:		0.00	3,400.00		

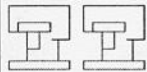

Entidad Municipal: CALIMAYA 0069

Cuenta Pública 2018
Anexo al Estado de Situación Financiera Comparativo (pesos)



Al 31 de diciembre de 2018

Cuenta (2)		Concepto (4)	Saldo Inicial (5)	Debe (6)	Haber (7)	Saldo Final (8)	Fecha de Antigüedad (9)
		TOTAL:		0.00	3,400.00		
1241	000000006 00000000000000000005 0388	TELEFONO PANASONIC	3,400.00	0.00	3,400.00	0.00	
REN.	FECHA TIPO N.POL. REF	CONCEPTO		DEBE	HABER		
00002		TELEFONO PANASONIC		0.00	3,400.00		
		TOTAL:		0.00	3,400.00		
1241	000000006 00000000000000000005 0389	TELEFONO PANASONIC	3,400.00	0.00	3,400.00	0.00	
REN.	FECHA TIPO N.POL. REF	CONCEPTO		DEBE	HABER		
00002		TELEFONO PANASONIC		0.00	3,400.00		
		TOTAL:		0.00	3,400.00		
1241	000000006 00000000000000000005 0390	TELEFONO PANASONIC	3,400.00	0.00	0.00	3,400.00	31/12/2015
1241	000000006 00000000000000000005 0391	TELEFONO PANASONIC	3,400.00	0.00	0.00	3,400.00	31/12/2015
1241	000000006 00000000000000000005 0393	COPIADORA BROTHER LASER/MONO	13,500.00	0.00	13,500.00	0.00	
REN.	FECHA TIPO N.POL. REF	CONCEPTO		DEBE	HABER		
00002		COPIADORA BROTHER LASER/MONO		0.00	13,500.00		
		TOTAL:		0.00	13,500.00		
1241	000000006 00000000000000000005 0394	COPIADORA MULTIFUNCIONAL SHARO 20PPM	16,378.04	0.00	16,378.04	0.00	
REN.	FECHA TIPO N.POL. REF	CONCEPTO		DEBE	HABER		
00002		COPIADORA MULTIFUNCIONAL SHARO 20PPM		0.00	16,378.04		
		TOTAL:		0.00	16,378.04		
1241	000000006 00000000000000000005 0395	ESCRITORIO DE 1.00 X .75 HTS CAJONERA CON LLAVE F534 GPO EMP JAGUAR SA	3,664.44	0.00	0.00	3,664.44	31/12/2015
1241	000000006 00000000000000000005 0396	SILLON EJECUTIVO DE PIEL FACT 534 GPO EMP JAGUAR SA DE CV	2,146.00	0.00	0.00	2,146.00	31/12/2015
1241	000000006 00000000000000000005 0397	TRITURADORA DE PAPEL SEG FACT 1213 LUIS MANUEL PERALES SALGADO	4,003.15	0.00	0.00	4,003.15	31/12/2015
1241	000000006 00000000000000000005 0398	TRITURADORA DE PAPEL SEG FACT 1213 LUIS MANUEL PERALES SALGADO	4,003.15	0.00	4,003.15	0.00	
REN.	FECHA TIPO N.POL. REF	CONCEPTO		DEBE	HABER		
00145	31/12/2018 D 00002	TRITURADORA DE PAPEL SEG FACT 1213 LUIS MANUEL PERALES SALGADO		0.00	4,003.15		
00002		TOTAL:		0.00	4,003.15		
1241	000000006 00000000000000000005 0399	ESCRITORIO DE 1.20 HTS CON DOS CAJONES FACT 718 JULIO CESAR NIEVES GODINEZ	2,200.00	0.00	0.00	2,200.00	31/12/2015
1241	000000006 00000000000000000005 0400	ARCHIVERO GDE DE 4 GAVETAS FACT 005 MARIBEL SOLORIZANO PEZA	5,170.70	0.00	0.00	5,170.70	31/12/2015
1241	000000006 00000000000000000005 0401	LIBRERO DE 1.5 ANCHO X 2.0 ALTURA FACT 015 ADVIN SISTEMAS INTEGRALES SA DE	8,816.00	0.00	0.00	8,816.00	31/12/2015
1241	000000006 00000000000000000005 0402	CAMARA FOTOGRAFICA DIGITAL 10 MEGAPIXCELES F51 ADVIN SISTEMAS INTEGRALES S	21.00	0.00	0.00	21.00	31/12/2015
1241	000000006 00000000000000000005 0403	ESCRITORIO 1.20 X .60 X .75 SEG FACT 006 RAMON ANAYA RAMIREZ	3,400.54	0.00	0.00	3,400.54	31/12/2015
1241	000000006 00000000000000000005 0404	ARCHIVERO DE TRES GAVETAS DE 1.00 X .40 SEG FACT 006 DE RAMON ANAYA RAMIREZ	2,800.24	0.00	0.00	2,800.24	31/12/2015
1241	000000006 00000000000000000005 0405	LIBRERO DE .90 X 1.00 X .30 SEGUN FACT 006 DE RAMON ANAYA RAMIREZ	2,329.58	0.00	0.00	2,329.58	31/12/2015
1241	000000006 00000000000000000005 0406	PROYECTOR VIEWSONIC DE 2600 LUMENES SEG FACT 547 GRUPO EMPRESARIAL JAGUAR	7,000.00	0.00	0.00	7,000.00	31/12/2015
1241	000000006 00000000000000000005 0407	PROYECTOR VIEWSONIC DE 2600 LUMENES SEG FACT 547 GRUPO EMPRESARIAL JAGUAR	7,000.00	0.00	0.00	7,000.00	31/12/2015
1241	000000006 00000000000000000005 0408	PROYECTOR VIEWSONIC DE 2600 LUMENES SEG FACT 547 GRUPO EMPRESARIAL JAGUAR	7,000.00	0.00	0.00	7,000.00	31/12/2015
1241	000000006 00000000000000000005 0409	SILLA ERGONOMICA MESH PU SEG FACT POSAS,189,283	2,378.65	0.00	0.00	2,378.65	31/12/2015
1241	000000006 00000000000000000005 0411	CREDENZA DE 1.60 MT COLOR CAOBA SEG FACT 541 GRUPO EMPRESARIAL JAGUAR SA CV	3,074.00	0.00	0.00	3,074.00	31/12/2015
1241	000000006 00000000000000000005 0412	LIBRERO CON CHAPAS DE 1.6 MT COLOR CAOBA SEG FACT 541 GRUPO EMPRESARIAL JAG	3,110.25	0.00	0.00	3,110.25	31/12/2015
1241	000000006 00000000000000000005 0413	CAMARA FOTOGRAFICA 8 MP SEG FACT 71 DE ADVIN SISTEMAS INTEGRALES SA DE CV	2,186.60	0.00	2,186.60	0.00	
REN.	FECHA TIPO N.POL. REF	CONCEPTO		DEBE	HABER		
00146	31/12/2018 D 00002	CAMARA FOTOGRAFICA 8 MP SEG FACT 71 DE ADVIN SISTEMAS INTEGRALES SA DE CV		0.00	2,186.60		
00002		TOTAL:		0.00	2,186.60		
1241	000000006 00000000000000000005 0414	CAMARA DIGITAL MCA SONY NOD W310 SEGUN FACT 194 DE ARTURO MALDONADO MONDRA	2,985.00	0.00	2,985.00	0.00	
REN.	FECHA TIPO N.POL. REF	CONCEPTO		DEBE	HABER		
00147	31/12/2018 D 00002	CAMARA DIGITAL MCA SONY NOD W310 SEGUN FACT 194 DE ARTURO MALDONADO MONDRA		0.00	2,985.00		
00002		TOTAL:		0.00	2,985.00		
1241	000000006 00000000000000000005 0416	ARCHIVERO METALICO DE 4 CAJONES SEGUN FACT 622 DE MA ANTONIETA NEYRA LICEAG	6,774.40	0.00	0.00	6,774.40	31/12/2015

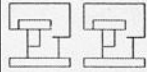

Entidad Municipal: CALIMAYA 0069

Cuenta Pública 2018
Anexo al Estado de Situación Financiera Comparativo (pesos)



Al 31 de diciembre de 2018

Cuenta (3)	Concepto (4)	Saldo Inicial (5)	Debe (6)	Haber (7)	Saldo Final (8)	Fecha de Antigüedad (9)
1241 00000006 000000000000000005 0449	TV LEG G VISION 32	3,161.00	0.00	0.00	3,161.00	31/12/2015
1241 00000006 000000000000000005 0450	TV LEG G VISION 32	3,161.00	0.00	0.00	3,161.00	31/12/2015
1241 00000006 000000000000000005 0451	TV LEG G VISION 32	3,161.00	0.00	0.00	3,161.00	31/12/2015
1241 00000006 000000000000000005 0452	TV LEG G VISION 32	3,161.00	0.00	0.00	3,161.00	31/12/2015
1241 00000006 000000000000000005 0453	TV LEG G VISION 32	3,161.00	0.00	0.00	3,161.00	31/12/2015
1241 00000006 000000000000000005 0454	TV LEG G VISION 32	3,161.00	0.00	0.00	3,161.00	31/12/2015
1241 00000006 000000000000000005 0455	ESCRITORIO	2,655.31	0.00	0.00	2,655.31	31/12/2015
1241 00000006 000000000000000005 0456	ESCRITORIO	2,655.31	0.00	0.00	2,655.31	31/12/2015
1241 00000006 000000000000000005 0457	ESCRITORIO	2,655.31	0.00	0.00	2,655.31	31/12/2015
1241 00000006 000000000000000005 0458	MESA DE ACERO DE 1.2x.70x.90	3,857.90	0.00	0.00	3,857.90	31/12/2015
1241 00000006 000000000000000005 0459	MESA DE ACERO DE 1.2x.70x.90	3,857.90	0.00	0.00	3,857.90	31/12/2015
1241 00000006 000000000000000005 0460	MESA DE ACERO DE 1.2x.70x.90	3,857.90	0.00	0.00	3,857.90	31/12/2015
1241 00000006 000000000000000005 0461	MESA DE ACERO DE 1.2x.70x.90	3,857.90	0.00	0.00	3,857.90	31/12/2015
1241 00000006 000000000000000005 0462	MESA DE ACERO DE 1.2x.70x.90	3,857.90	0.00	0.00	3,857.90	31/12/2015
1241 00000006 000000000000000005 0463	ESTUFA DE 6 HORNILLAS	3,806.25	0.00	0.00	3,806.25	31/12/2015
1241 00000006 000000000000000005 0464	TANQUE ESTACIONARIO	6,253.13	0.00	0.00	6,253.13	31/12/2015
1241 00000006 000000000000000005 0465	PROYECTOR BENQ MS 525 HDMI VGA SUPER VIDEO	9,240.00	0.00	9,240.00	0.00	
REN. FECHA TIPO N.POL. REF	CONCEPTO		DEBE	HABER		
00002	PROYECTOR BENQ MS 525 HDMI VGA SUPER VIDEO		0.00	9,240.00		
	TOTAL:		0.00	9,240.00		
1241 00000006 000000000000000005 0466	ESCRITORIO (IMUJERES)	3,000.00	0.00	0.00	3,000.00	31/12/2015
1241 00000006 000000000000000005 0467	ESCRITORIO (IMUJERES)	3,000.00	0.00	0.00	3,000.00	31/12/2015
1241 00000006 000000000000000005 0468	VIDEOCAMARA CANON FACTURA IMADO243673	6,989.99	0.00	0.00	6,989.99	31/12/2015
1241 00000006 000000000000000005 0469	CAMARA CANON EOS REBEL FACTURA TFA6556707	10,306.80	0.00	0.00	10,306.80	31/12/2015
1241 00000006 000000000000000005 0470	MUEBLE FACTURA 13708	6,960.00	0.00	0.00	6,960.00	31/12/2015
1241 00000007 000000000000000001 0001	ESCRITORIO VO/MET/MAD/MINIM SKU 66243	-19,980.00	0.00	0.00	-19,980.00	31/12/2015
1241 00000007 000000000000000001 0002	SILLA EJECUTIVA TELA NEGRO SKU 69918	-10,995.00	0.00	0.00	-10,995.00	31/12/2015
1242	Mobiliario y Equipo Educativo y Recreativo	1,992,192.81	0.00	77,243.22	1,914,949.59	
1242 00000006 000000000000000001 0004	PAVIMENTADORA SOBRE ORUGAS	235,980.00	0.00	0.00	235,980.00	31/12/2015
1242 00000006 000000000000000001 0005	VIBRO COMPACTADOR DOBLE RODILLO LISO	85,215.00	0.00	0.00	85,215.00	31/12/2015
1242 00000006 000000000000000001 0006	COMPACTADOR NEUMATICO	62,272.50	0.00	0.00	62,272.50	31/12/2015
1242 00000006 000000000000000001 0007	RETROEXCAVADORA CAT 426	289,685.00	0.00	0.00	289,685.00	31/12/2015
1242 00000006 000000000000000001 0013	RODILLO SENCILLO CIPSA	67,593.55	0.00	0.00	67,593.55	31/12/2015
1242 00000006 000000000000000001 0014	CORTADORA DE MOTOR HONDA	19,320.00	0.00	0.00	19,320.00	31/12/2015
1242 00000006 000000000000000001 0015	PLACA COMPACTADORA HONDA	18,016.66	0.00	0.00	18,016.66	31/12/2015
1242 00000006 000000000000000001 0016	BAILARINA MARAC HEKASA	37,640.50	0.00	0.00	37,640.50	31/12/2015
1242 00000006 000000000000000001 0018	CAMIONETA FORD SERIE EFTEF17213M-834891	188,736.15	0.00	0.00	188,736.15	31/12/2015
1242 00000006 000000000000000001 0019	CAMION CHEVROLET PIPA DE AGUA	416,500.00	0.00	0.00	416,500.00	31/12/2015
1242 00000006 000000000000000001 0021	TANQUE ESTACIONARIO	2,095.00	0.00	0.00	2,095.00	31/12/2015
1242 00000006 000000000000000001 0023	CAMIONETA PICK UP	189,500.00	0.00	0.00	189,500.00	31/12/2015
1242 00000006 000000000000000001 0026	MOTOCICLETA MARCA CARABELA, SERIE LZS30CK137100058	31,500.00	0.00	0.00	31,500.00	31/12/2015
1242 00000006 000000000000000001 0029	EQUIPO RADIO COMUNICACION MOVIL KENWOOD SERIE 80600546	4,830.00	0.00	4,830.00	0.00	
REN. FECHA TIPO N.POL. REF	CONCEPTO		DEBE	HABER		
00002	EQUIPO RADIO COMUNICACION MOVIL KENWOOD SERIE 80600546		0.00	4,830.00		
	TOTAL:		0.00	4,830.00		
1242 00000006 000000000000000001 0030	EQUIPO RADIO COMUNICACION MOVIL KENWOOD SERIE 80600547	4,830.00	0.00	4,830.00	0.00	
REN. FECHA TIPO N.POL. REF	CONCEPTO		DEBE	HABER		
00002	EQUIPO RADIO COMUNICACION MOVIL KENWOOD SERIE 80600547		0.00	4,830.00		
	TOTAL:		0.00	4,830.00		
1242 00000006 000000000000000001 0031	EQUIPO RADIO COMUNICACION MOVIL KENWOOD SERIE 80600548	4,830.00	0.00	4,830.00	0.00	
REN. FECHA TIPO N.POL. REF	CONCEPTO		DEBE	HABER		
00002	EQUIPO RADIO COMUNICACION MOVIL KENWOOD SERIE 80600548		0.00	4,830.00		
	TOTAL:		0.00	4,830.00		
1242 00000006 000000000000000001 0032	EQUIPO RADIO COMUNICACION MOVIL KENWOOD SERIE 80600549	4,830.00	0.00	4,830.00	0.00	
REN. FECHA TIPO N.POL. REF	CONCEPTO		DEBE	HABER		
00002	EQUIPO RADIO COMUNICACION MOVIL KENWOOD SERIE 80600549		0.00	4,830.00		
	TOTAL:		0.00	4,830.00		

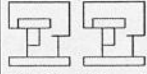

Entidad Municipal: CALIMAYA 0069

Cuenta Pública 2018
Anexo al Estado de Situación Financiera Comparativo (pesos)



Al 31 de diciembre de 2018

Cuenta (3)	Concepto (4)	Saldo Inicial (5)	Debe (6)	Haber (7)	Saldo Final (8)	Fecha de Antigüedad (9)
	TOTAL:		0.00	4,830.00		
1242 000000006 000000000000000000000001 0033	EQUIPO RADIO COMUNICACION MOVIL KENWOOD SERIE 80600550	4,830.00	0.00	4,830.00	0.00	
REN. FECHA TIPO N.POL. REF	CONCEPTO		DEBE	HABER		
00002	EQUIPO RADIO COMUNICACION MOVIL KENWOOD SERIE 80600550		0.00	4,830.00		
	TOTAL:		0.00	4,830.00		
1242 000000006 000000000000000000000001 0034	VEHICULO CHEVY MCA. CHEVROLET COLOR BLANCO SERIE 3G15E51X075142850	107,490.00	0.00	0.00	107,490.00	31/12/2015
1242 000000006 000000000000000000000001 0039	EQUIPO RADIOCOMUNICACION PORTATIL MCA. KENWOOD SERIE 80701075	4,490.75	0.00	4,490.75	0.00	
REN. FECHA TIPO N.POL. REF	CONCEPTO		DEBE	HABER		
00159 31/12/2018 D 00002	EQUIPO RADIOCOMUNICACION PORTATIL MCA. KENWOOD SERIE 80701075		0.00	4,490.75		
00002	TOTAL:		0.00	4,490.75		
1242 000000006 000000000000000000000001 0040	EQUIPO RADIOCOMUNICACION PORTATIL MCA. KENWOOD SERIE 80701078	4,490.75	0.00	4,490.75	0.00	
REN. FECHA TIPO N.POL. REF	CONCEPTO		DEBE	HABER		
00160 31/12/2018 D 00002	EQUIPO RADIOCOMUNICACION PORTATIL MCA. KENWOOD SERIE 80701078		0.00	4,490.75		
00002	TOTAL:		0.00	4,490.75		
1242 000000006 000000000000000000000001 0041	EQUIPO RADIOCOMUNICACION PORTATIL MCA. KENWOOD SERIE 80501650	4,490.75	0.00	4,490.75	0.00	
REN. FECHA TIPO N.POL. REF	CONCEPTO		DEBE	HABER		
00161 31/12/2018 D 00002	EQUIPO RADIOCOMUNICACION PORTATIL MCA. KENWOOD SERIE 80501650		0.00	4,490.75		
00002	TOTAL:		0.00	4,490.75		
1242 000000006 000000000000000000000001 0042	EQUIPO RADIOCOMUNICACION PORTATIL MCA. KENWOOD SERIE 80701079	4,490.75	0.00	4,490.75	0.00	
REN. FECHA TIPO N.POL. REF	CONCEPTO		DEBE	HABER		
00162 31/12/2018 D 00002	EQUIPO RADIOCOMUNICACION PORTATIL MCA. KENWOOD SERIE 80701079		0.00	4,490.75		
00002	TOTAL:		0.00	4,490.75		
1242 000000006 000000000000000000000001 0043	EQUIPO RADIOCOMUNICACION PORTATIL MCA. KENWOOD SERIE 80501644	4,490.75	0.00	0.00	4,490.75	31/12/2015
1242 000000006 000000000000000000000001 0045	EQUIPO RADIOCOMUNICACION PORTATIL MCA. KENWOOD SERIE 80501102	4,490.75	0.00	4,490.75	0.00	
REN. FECHA TIPO N.POL. REF	CONCEPTO		DEBE	HABER		
00163 31/12/2018 D 00002	EQUIPO RADIOCOMUNICACION PORTATIL MCA. KENWOOD SERIE 80501102		0.00	4,490.75		
00002	TOTAL:		0.00	4,490.75		
1242 000000006 000000000000000000000001 0046	EQUIPO RADIOCOMUNICACION PORTATIL MCA. KENWOOD SERIE 80701077	4,490.75	0.00	4,490.75	0.00	
REN. FECHA TIPO N.POL. REF	CONCEPTO		DEBE	HABER		
00164 31/12/2018 D 00002	EQUIPO RADIOCOMUNICACION PORTATIL MCA. KENWOOD SERIE 80701077		0.00	4,490.75		
00002	TOTAL:		0.00	4,490.75		
1242 000000006 000000000000000000000001 0049	ANTENA OMNIDIRECCIONAL 708 P/BASE	3,450.00	0.00	0.00	3,450.00	31/12/2015
1242 000000006 000000000000000000000001 0051	TORRETA CON BARRA DE LUCES MCA. CODE CON MODULO, ESTROBOS Y GIRATORIA	31,245.50	0.00	0.00	31,245.50	31/12/2015
1242 000000006 000000000000000000000001 0052	TORRETA CON BARRAS DE LUCES MCA. CODE CON MODULOS, ESTROBOS Y GIRATORIA	31,245.50	0.00	0.00	31,245.50	31/12/2015
1242 000000006 000000000000000000000001 0053	TORRETA CON BARRA DE LUCES MCA. CODE CON 8 MODULOS DE LED'S ROJO/AZUL	31,245.50	0.00	0.00	31,245.50	31/12/2015
1242 000000006 000000000000000000000001 0054	TORRETA CON BARRA DE LUCES MCA. CODE CON 8 MODULOS DE LED'S ROJO/AZUL	31,245.50	0.00	0.00	31,245.50	31/12/2015
1242 000000006 000000000000000000000001 0055	RADIO PORTATIL MARCA KENWOOD SEGUN FACT 150 DE LUZ MARIA JURADO MEJIA	4,358.12	0.00	4,358.12	0.00	
REN. FECHA TIPO N.POL. REF	CONCEPTO		DEBE	HABER		
00165 31/12/2018 D 00002	RADIO PORTATIL MARCA KENWOOD SEGUN FACT 150 DE LUZ MARIA JURADO MEJIA		0.00	4,358.12		
00002	TOTAL:		0.00	4,358.12		
1242 000000006 000000000000000000000001 0056	RADIO PORTATIL MARCA KENWOOD SEGUN FACT 150 DE LUZ MARIA JURADO MEJIA	4,358.12	0.00	4,358.12	0.00	
REN. FECHA TIPO N.POL. REF	CONCEPTO		DEBE	HABER		
00166 31/12/2018 D 00002	RADIO PORTATIL MARCA KENWOOD SEGUN FACT 150 DE LUZ MARIA JURADO MEJIA		0.00	4,358.12		
00002	TOTAL:		0.00	4,358.12		
1242 000000006 000000000000000000000001 0057	RADIO PORTATIL MARCA KENWOOD SEGUN FACT 150 DE LUZ MARIA JURADO MEJIA	4,358.12	0.00	4,358.12	0.00	
REN. FECHA TIPO N.POL. REF	CONCEPTO		DEBE	HABER		
00167 31/12/2018 D 00002	RADIO PORTATIL MARCA KENWOOD SEGUN FACT 150 DE LUZ MARIA JURADO MEJIA		0.00	4,358.12		
00002	TOTAL:		0.00	4,358.12		

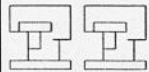

Entidad Municipal: CALIMAYA 0069

Cuenta Pública 2018
Anexo al Estado de Situación Financiera Comparativo (pesos)



Al 31 de diciembre de 2018

Cuenta (1)	Concepto (4)	Saldo Inicial (6)	Debe (8)	Haber (7)	Saldo Final (9)	Fecha de Antigüedad (9)
	TOTAL:		0.00	4,358.12		
1242 00000006 000000000000000001 0058	RADIO PORTATIL MARCA KENWOOD SEGUN FACT 150 DE LUZ MARIA JURADO MEJIA	4,358.12	0.00	4,358.12	0.00	
REN. FECHA TIPO N.POL. REF	CONCEPTO		DEBE	HABER		
00168 31/12/2018 D 00002	RADIO PORTATIL MARCA KENWOOD SEGUN FACT 150 DE LUZ MARIA JURADO MEJIA		0.00	4,358.12		
00002	TOTAL:		0.00	4,358.12		
1242 00000006 000000000000000001 0059	RADIO PORTATIL MARCA KENWOOD SEGUN FACT 150 DE LUZ MARIA JURADO MEJIA	4,358.12	0.00	4,358.12	0.00	
REN. FECHA TIPO N.POL. REF	CONCEPTO		DEBE	HABER		
00169 31/12/2018 D 00002	RADIO PORTATIL MARCA KENWOOD SEGUN FACT 150 DE LUZ MARIA JURADO MEJIA		0.00	4,358.12		
00002	TOTAL:		0.00	4,358.12		
1242 00000006 000000000000000001 0060	RADIO PORTATIL MARCA KENWOOD SEGUN FACT 150 DE LUZ MARIA JURADO MEJIA	4,358.12	0.00	4,358.12	0.00	
REN. FECHA TIPO N.POL. REF	CONCEPTO		DEBE	HABER		
00170 31/12/2018 D 00002	RADIO PORTATIL MARCA KENWOOD SEGUN FACT 150 DE LUZ MARIA JURADO MEJIA		0.00	4,358.12		
00002	TOTAL:		0.00	4,358.12		
1242 00000006 000000000000000001 0061	RADIO PORTATIL MARCA KENWOOD SEGUN FACT 150 DE LUZ MARIA JURADO MEJIA	4,358.12	0.00	0.00	4,358.12	31/12/2015
1242 00000006 000000000000000001 0062	RADIO PORTATIL MARCA KENWOOD SEGUN FACT 150 DE LUZ MARIA JURADO MEJIA	4,358.12	0.00	0.00	4,358.12	31/12/2015
1242 00000006 000000000000000001 0063	RADIO PORTATIL MARCA KENWOOD SEGUN FACT 150 DE LUZ MARIA JURADO MEJIA	4,358.12	0.00	0.00	4,358.12	31/12/2015
1242 00000006 000000000000000001 0064	RADIO PORTATIL MARCA KENWOOD SEGUN FACT 150 DE LUZ MARIA JURADO MEJIA	4,358.12	0.00	0.00	4,358.12	31/12/2015
1242 00000006 000000000000000001 0075	FUENTE DE PODER RS 12A	13,050.00	0.00	0.00	13,050.00	31/12/2015
1243	Equipo e Instrumental Médico y de Laboratorio	2,070.00	0.00	0.00	2,070.00	
1243 00000002 000000000000000000 0031	OXIMETRO DE PULSO SEG FACT 14735 DAVID ELIAS SANTOYO AVILA	2,070.00	0.00	0.00	2,070.00	31/12/2015
1244	Vehículos y Equipo de Transporte	14,993,704.80	0.00	0.00	14,993,704.80	
1244 00000002 000000000000000001 0001	SALDO HISTORICO 1997-2000	301,195.91	0.00	0.00	301,195.91	31/12/2015
1244 00000002 000000000000000001 0010	TRACTOR PODADORA	22,000.00	0.00	0.00	22,000.00	31/12/2015
1244 00000002 000000000000000001 0011	TRACTOR PODADORA	22,000.00	0.00	0.00	22,000.00	31/12/2015
1244 00000002 000000000000000001 0012	COMPACTADOR DE BASURA H. INTERNACIONAL MOD. 2003.	581,374.45	0.00	0.00	581,374.45	31/12/2015
1244 00000002 000000000000000001 0014	VEHICULO MCA.NISSAN, TIPO TSURU GSI, MOD.2007, No.SERIE 3N1EB31537K363349	95,000.00	0.00	0.00	95,000.00	31/12/2015
1244 00000002 000000000000000001 0016	VEHICULO MCA.NISSAN, TIPO TSURU GSI, MOD.2007, No.SERIE 3N1EB31587K365470	95,000.00	0.00	0.00	95,000.00	31/12/2015
1244 00000002 000000000000000001 0017	VEHICULO MCA.NISSAN, TIPO TSURU GSI, MOD.2007, No.SERIE 3N1EB3157K364230	95,000.00	0.00	0.00	95,000.00	31/12/2015
1244 00000002 000000000000000001 0018	VEHICULO MCA.NISSAN, TIPO CHASIS LARGO, MOD.2007, SERIE 3N60D14567K038128	125,000.00	0.00	0.00	125,000.00	31/12/2015
1244 00000002 000000000000000001 0019	VEHICULO MCA.NISSAN, TIPO CHASIS LARGO, MOD.2007, SERIE 3N60D14567K038100	125,000.00	0.00	0.00	125,000.00	31/12/2015
1244 00000002 000000000000000001 0020	VEHICULO NISSAN, TIPO CAMIONETA ESTACAS, MOD.07, SERIE 3N60D145X7K038455	125,000.00	0.00	0.00	125,000.00	31/12/2015
1244 00000002 000000000000000001 0021	VEHICULO NISSAN, TIPO CAMIONETA ESTACAS, MOD.07, SERIE 3N60D14567K038842	125,000.00	0.00	0.00	125,000.00	31/12/2015
1244 00000002 000000000000000001 0022	VEHICULO NISSAN, TIPO CAMIONETA ESTACAS, MOD.07, SERIE 3N60D14587K038521	125,000.00	0.00	0.00	125,000.00	31/12/2015
1244 00000002 000000000000000001 0023	CAMION INTERNACIONAL, TIPO 4300 MDV195, MOD.2008, SERIE 3HAMMAAR48L654275	565,000.00	0.00	0.00	565,000.00	31/12/2015
1244 00000002 000000000000000001 0024	CAMION INTERNACIONAL, TIPO 4300 MDV195, MOD.2008, SERIE 3HAMMAAR38L654283	565,000.00	0.00	0.00	565,000.00	31/12/2015
1244 00000002 000000000000000001 0025	CABINA FREIGHTLINER No DE SERIE 1FUYPYB5PL436715	20,700.00	0.00	0.00	20,700.00	31/12/2015
1244 00000002 000000000000000001 0026	VEHICULO AMBULANCIA PARA PROTECCION CIVIL	630,000.00	0.00	0.00	630,000.00	31/12/2015
1244 00000002 000000000000000001 0027	FORD ECONOLINE E 150 CD MOD 2001 SEG FACT 24729 QUALITAS CIA DE SEGUROS	45,868.00	0.00	0.00	45,868.00	31/12/2015
1244 00000002 000000000000000001 0028	CAMIONETA NISSAN FACT. 1311 No. SERIE 3N60D2379EK103129 MOD. 2014 (FASP)	212,582.48	0.00	0.00	212,582.48	31/12/2015
1244 00000002 000000000000000001 0029	CAMIONETA NISSAN FACT. 1312 No. SERIE 3N60D2379EK103512 MOD. 2014 (FASP)	212,582.47	0.00	0.00	212,582.47	31/12/2015
1244 00000002 000000000000000001 0030	CAMIONETA USO PATRULLA SEG FAC FAUTM1749 DE NITSU INTERLOMAS SA DE CV	294,900.00	0.00	0.00	294,900.00	31/12/2015
1244 00000002 000000000000000001 0031	PAQUETE PATRULLA PICK UP SEG FAC FAUTM2506 DE NITSU INTERLOMAS SA DE CV	105,030.00	0.00	0.00	105,030.00	31/12/2015
1244 00000002 000000000000000001 0032	CAMIONETA USO PATRULLA SEG FAC FAUTM1759 DE NITSU INTERLOMAS SA DE CV	294,900.00	0.00	0.00	294,900.00	31/12/2015
1244 00000002 000000000000000001 0033	PAQUETE PATRULLA PICK UP SEG FAC FAUTM2480 DE NITSU INTERLOMAS SA DE CV	105,030.00	0.00	0.00	105,030.00	31/12/2015
1244 00000002 000000000000000001 0035	AUTOMOVIL VOLKSWAGEN/GOL/MOTOR 1.6L SEG FACT AI-2286 DE MUNICH AUTOMOTRIZ S	164,700.00	0.00	0.00	164,700.00	31/12/2015

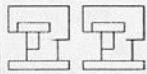

Entidad Municipal: CALIMAYA 0069

Cuenta Pública 2018
Anexo al Estado de Situación Financiera Comparativo (pesos)



Al 31 de diciembre de 2018

Table with 7 columns: Cuenta (3), Concepto (4), Saldo Inicial (5), Debe (6), Haber (7), Saldo Final (8), Fecha de Antigüedad (9). Rows list various vehicle and equipment purchases with their respective costs and dates.

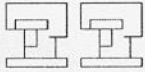

Entidad Municipal: CALIMAYA 0069

Cuenta Pública 2018
Anexo al Estado de Situación Financiera Comparativo (pesos)



Al 31 de diciembre de 2018

Table with 7 columns: Cuenta (1), Concepto (4), Saldo Inicial (6), Debe (8), Haber (7), Saldo Final (9), Fecha de Antigüedad (9). Rows list various equipment items like rifles and pistols with their respective costs and dates.

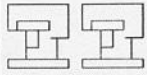

Entidad Municipal: CALIMAYA 0069

Cuenta Pública 2018
Anexo al Estado de Situación Financiera Comparativo (pesos)



Al 31 de diciembre de 2018

Cuenta (3)	Concepto (4)	Saldo Inicial (5)	Debe (6)	Haber (7)	Saldo Final (8)	Fecha de Antigüedad (9)
1245 00000003 000000000000000001 0017	KIT DE ILUMINACION: LAMPARA DE CARCASA DE ALUMINIO Y REFLECTOR ROTACION 360	43,025.00	0.00	0.00	43,025.00	31/12/2015
1245 00000003 000000000000000001 0018	KIT DE ILUMINACION: LAMPARA DE CARCASA DE ALUMINIO Y REFLECTOR ROTACION 360	43,025.00	0.00	0.00	43,025.00	31/12/2015
1245 00000003 000000000000000001 0019	KIT DE ILUMINACION: LAMPARA DE CARCASA DE ALUMINIO Y REFLECTOR ROTACION 360	43,025.00	0.00	0.00	43,025.00	31/12/2015
1245 00000003 000000000000000001 0020	KIT DE ILUMINACION: LAMPARA DE CARCASA DE ALUMINIO Y REFLECTOR ROTACION 360	43,025.00	0.00	0.00	43,025.00	31/12/2015
1245 00000003 000000000000000001 0021	KIT DE ILUMINACION: LAMPARA DE CARCASA DE ALUMINIO Y REFLECTOR ROTACION 360	43,025.00	0.00	0.00	43,025.00	31/12/2015
1245 00000003 000000000000000001 0022	KIT DE ILUMINACION: LAMPARA DE CARCASA DE ALUMINIO Y REFLECTOR ROTACION 360	43,025.00	0.00	0.00	43,025.00	31/12/2015
1245 00000003 000000000000000001 0023	KIT DE ILUMINACION: LAMPARA DE CARCASA DE ALUMINIO Y REFLECTOR ROTACION 360	43,025.00	0.00	0.00	43,025.00	31/12/2015
1245 00000003 000000000000000001 0024	KIT DE ILUMINACION: LAMPARA DE CARCASA DE ALUMINIO Y REFLECTOR ROTACION 360	43,025.00	0.00	0.00	43,025.00	31/12/2015
1245 00000003 000000000000000001 0025	KIT DE ILUMINACION: LAMPARA DE CARCASA DE ALUMINIO Y REFLECTOR ROTACION 360	43,025.00	0.00	0.00	43,025.00	31/12/2015
1245 00000003 000000000000000001 0026	KIT DE ILUMINACION: LAMPARA DE CARCASA DE ALUMINIO Y REFLECTOR ROTACION 360	43,025.00	0.00	0.00	43,025.00	31/12/2015
1245 00000003 000000000000000001 0027	KIT DE ILUMINACION: LAMPARA DE CARCASA DE ALUMINIO Y REFLECTOR ROTACION 360	43,025.00	0.00	0.00	43,025.00	31/12/2015
1245 00000003 000000000000000001 0028	KIT DE ILUMINACION: LAMPARA DE CARCASA DE ALUMINIO Y REFLECTOR ROTACION 360	43,025.00	0.00	0.00	43,025.00	31/12/2015
1245 00000003 000000000000000001 0029	KIT DE ILUMINACION: LAMPARA DE CARCASA DE ALUMINIO Y REFLECTOR ROTACION 360	43,025.00	0.00	0.00	43,025.00	31/12/2015
1245 00000003 000000000000000001 0030	KIT DE ILUMINACION: LAMPARA DE CARCASA DE ALUMINIO Y REFLECTOR ROTACION 360	43,025.00	0.00	0.00	43,025.00	31/12/2015
1245 00000003 000000000000000001 0031	SISTEMA DE VIDEOVIGILANCIA FACTURA 101 SEGURIDAD PUBLICA	4,821,850.00	0.00	0.00	4,821,850.00	31/12/2015
1245 00000003 000000000000000001 0032	CHALECO TACTICO	3,758.20	0.00	0.00	3,758.20	31/12/2015
1245 00000003 000000000000000001 0033	CHALECO TACTICO	3,758.20	0.00	0.00	3,758.20	31/12/2015
1245 00000003 000000000000000001 0034	CHALECO TACTICO	3,758.20	0.00	0.00	3,758.20	31/12/2015
1245 00000003 000000000000000001 0035	CHALECO TACTICO	3,758.20	0.00	0.00	3,758.20	31/12/2015
1245 00000003 000000000000000001 0036	CHALECO TACTICO	3,758.23	0.00	0.00	3,758.23	31/12/2015
1245 00000003 000000000000000001 0037	2 CAMARAS DE SEGURIDAD PTZ	765,763.83	0.00	0.00	765,763.83	17/10/2018
1246	Maquinaria, otros Equipos y Herramientas	2,932,107.59	0.00	402,325.60	2,529,781.99	
1246 00000003 000000000000000003 0001	SALDO HISTORICO 1997-2000	36,419.35	0.00	0.00	36,419.35	31/12/2015
1246 00000003 000000000000000003 0003	4 MODULOS	8,510.00	0.00	0.00	8,510.00	31/12/2015
1246 00000004 000000000000000004 0001	SALDO HISTORICO 1997-2000	357,049.30	0.00	22,977.00	334,072.30	31/12/2015
REN. FECHA TIPO N.POL. REF 00002	CONCEPTO		DEBE	HABER		
	SALDO HISTORICO 1997-2000		0.00	22,977.00		
	TOTAL:		0.00	22,977.00		
1246 00000004 000000000000000004 0003	1 PODADORA DIAMOND POWER	4,945.00	0.00	4,945.00	0.00	
REN. FECHA TIPO N.POL. REF 00002	CONCEPTO		DEBE	HABER		
	1 PODADORA DIAMOND POWER		0.00	4,945.00		
	TOTAL:		0.00	4,945.00		
1246 00000004 000000000000000004 0009	1 JUEGO DE ESTUCHO LEROY STADTLER	5,741.95	0.00	0.00	5,741.95	31/12/2015
1246 00000004 000000000000000004 0019	CAJA FUERTE	2,415.00	0.00	0.00	2,415.00	31/12/2015
1246 00000004 000000000000000004 0020	1 EQUIPO DE RADIO DE MOTOROLA	5,750.00	0.00	0.00	5,750.00	31/12/2015
1246 00000004 000000000000000004 0022	PODADORA TRACTOR PARTHER 16 H.P.	23,000.00	0.00	23,000.00	0.00	
REN. FECHA TIPO N.POL. REF 00002	CONCEPTO		DEBE	HABER		
	PODADORA TRACTOR PARTHER 16 H.P.		0.00	23,000.00		
	TOTAL:		0.00	23,000.00		
1246 00000004 000000000000000004 0024	MAQUINA DE MOTOR DE GASOLINA H.H.P.	24,412.20	0.00	0.00	24,412.20	31/12/2015
1246 00000004 000000000000000004 0027	PISTOLETE CASH ESPECIAL	19,860.50	0.00	0.00	19,860.50	31/12/2015
1246 00000004 000000000000000004 0028	SIERRA CANALERA PARA GANADO	47,334.00	0.00	0.00	47,334.00	31/12/2015
1246 00000004 000000000000000004 0029	CONTRAPEO Y CABLE PARA GANADO	2,760.00	0.00	0.00	2,760.00	31/12/2015
1246 00000004 000000000000000004 0036	ESCALERA METALICA	4,013.50	0.00	0.00	4,013.50	31/12/2015
1246 00000004 000000000000000004 0037	10 CONTENEDORES	58,075.00	0.00	0.00	58,075.00	31/12/2015
1246 00000004 000000000000000004 0038	5 LITERAS TUB. ALUMINIO	16,100.00	0.00	0.00	16,100.00	31/12/2015
1246 00000004 000000000000000004 0040	1 ESTUFA SUPERMATIC	3,450.00	0.00	3,450.00	0.00	
REN. FECHA TIPO N.POL. REF 00002	CONCEPTO		DEBE	HABER		
	1 ESTUFA SUPERMATIC		0.00	3,450.00		
	TOTAL:		0.00	3,450.00		
1246 00000004 000000000000000004 0042	1 ESCRITORIO METALICO 120X75	2,760.00	0.00	0.00	2,760.00	31/12/2015
1246 00000004 000000000000000004 0043	1 ARCHIVERO METALICO 4 GAVETAS	3,220.00	0.00	0.00	3,220.00	31/12/2015

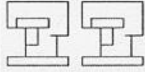

Entidad Municipal: CALIMAYA 0069

Cuenta Pública 2018
Anexo al Estado de Situación Financiera Comparativo (pesos)



Al 31 de diciembre de 2018

Cuenta (3)	Concepto (4)	Saldo Inicial (5)	Debe (6)	Haber (7)	Saldo Final (8)	Fecha de Antigüedad (9)
1246 00000004 00000000000000000004 0044	1 SILLON EJECUTIVO PIEL COLOR NEGRO	3,179.75	0.00	0.00	3,179.75	31/12/2015
1246 00000004 00000000000000000004 0051	PODADORA	5,099.25	0.00	5,099.25	0.00	
REN. FECHA TIPO N.POL. REF	CONCEPTO		DEBE	HABER		
00002	PODADORA		0.00	5,099.25		
	TOTAL:		0.00	5,099.25		
1246 00000004 00000000000000000004 0061	PHOTOSIERRA	2,699.00	0.00	2,699.00	0.00	
REN. FECHA TIPO N.POL. REF	CONCEPTO		DEBE	HABER		
00002	PHOTOSIERRA		0.00	2,699.00		
	TOTAL:		0.00	2,699.00		
1246 00000004 00000000000000000004 0069	VARILLA PARA DESENSOLVAR	30,360.00	0.00	0.00	30,360.00	31/12/2015
1246 00000004 00000000000000000004 0076	ESCALERA	2,756.55	0.00	0.00	2,756.55	31/12/2015
1246 00000004 00000000000000000004 0084	2 SUBE-BAJA CON CUATRO ASIENTOS	5,750.00	0.00	5,750.00	0.00	
REN. FECHA TIPO N.POL. REF	CONCEPTO		DEBE	HABER		
00002	2 SUBE-BAJA CON CUATRO ASIENTOS		0.00	5,750.00		
	TOTAL:		0.00	5,750.00		
1246 00000004 00000000000000000004 0085	UNA RESBALADILLA DE 1.80 X 3.05 CM	3,277.50	0.00	3,277.50	0.00	
REN. FECHA TIPO N.POL. REF	CONCEPTO		DEBE	HABER		
00002	UNA RESBALADILLA DE 1.80 X 3.05 CM		0.00	3,277.50		
	TOTAL:		0.00	3,277.50		
1246 00000004 00000000000000000004 0086	2 COLUMPIOS DE 3 ASIENTOS DE LAMINA	7,797.00	0.00	7,797.00	0.00	
REN. FECHA TIPO N.POL. REF	CONCEPTO		DEBE	HABER		
00002	2 COLUMPIOS DE 3 ASIENTOS DE LAMINA		0.00	7,797.00		
	TOTAL:		0.00	7,797.00		
1246 00000004 00000000000000000004 0087	JUNGLA CON 24 AROS	3,858.25	0.00	3,858.25	0.00	
REN. FECHA TIPO N.POL. REF	CONCEPTO		DEBE	HABER		
00002	JUNGLA CON 24 AROS		0.00	3,858.25		
	TOTAL:		0.00	3,858.25		
1246 00000004 00000000000000000004 0090	ORILLADORA RECTA CON CUCHILLA, MARCA RYOBI	2,990.00	0.00	2,990.00	0.00	
REN. FECHA TIPO N.POL. REF	CONCEPTO		DEBE	HABER		
00002	ORILLADORA RECTA CON CUCHILLA, MARCA RYOBI		0.00	2,990.00		
	TOTAL:		0.00	2,990.00		
1246 00000004 00000000000000000004 0091	PODADORA 6.5 H.P. POULAN PRO	5,290.00	0.00	5,290.00	0.00	
REN. FECHA TIPO N.POL. REF	CONCEPTO		DEBE	HABER		
00002	PODADORA 6.5 H.P. POULAN PRO		0.00	5,290.00		
	TOTAL:		0.00	5,290.00		
1246 00000004 00000000000000000004 0092	CORTASETOS WEED EATZR	2,990.00	0.00	2,990.00	0.00	
REN. FECHA TIPO N.POL. REF	CONCEPTO		DEBE	HABER		
00002	CORTASETOS WEED EATZR		0.00	2,990.00		
	TOTAL:		0.00	2,990.00		
1246 00000004 00000000000000000004 0094	COMPRESOR DE AIRE	3,303.00	0.00	0.00	3,303.00	31/12/2015
1246 00000004 00000000000000000004 0095	DESBRAZADORADE GASOLINA	2,570.25	0.00	2,570.25	0.00	
REN. FECHA TIPO N.POL. REF	CONCEPTO		DEBE	HABER		
00002	DESBRAZADORADE GASOLINA		0.00	2,570.25		
	TOTAL:		0.00	2,570.25		
1246 00000004 00000000000000000004 0096	MAQUINA DE SOLDAR MI-2300C.D.	13,255.54	0.00	0.00	13,255.54	31/12/2015
1246 00000004 00000000000000000004 0097	EQUIPO PARA SOLDAR Y CORTAR CABLE DE 1/0	3,018.75	0.00	0.00	3,018.75	31/12/2015
1246 00000004 00000000000000000004 0098	ESTUFA 30" ACROS AF3	2,305.00	0.00	0.00	2,305.00	31/12/2015
1246 00000004 00000000000000000004 0104	UN ELECTROINZENCIBILIZACION	3,700.00	0.00	0.00	3,700.00	31/12/2015
1246 00000004 00000000000000000004 0105	ESCALERA DE EXTENCION	3,458.05	0.00	0.00	3,458.05	31/12/2015
1246 00000004 00000000000000000004 0106	COMPRESORA DE AIRE MODELO VTG1950443	11,149.25	0.00	0.00	11,149.25	31/12/2015
1246 00000004 00000000000000000004 0107	LAVADORA DE PRESION K3.30	4,657.75	0.00	4,657.75	0.00	
REN. FECHA TIPO N.POL. REF	CONCEPTO		DEBE	HABER		
00002	LAVADORA DE PRESION K3.30		0.00	4,657.75		
	TOTAL:		0.00	4,657.75		
1246 00000004 00000000000000000004 0113	PODADORA A GASOLINA TRUPER	3,437.00	0.00	3,437.00	0.00	
REN. FECHA TIPO N.POL. REF	CONCEPTO		DEBE	HABER		
00002	PODADORA A GASOLINA TRUPER		0.00	3,437.00		
	TOTAL:		0.00	3,437.00		
1246 00000004 00000000000000000004 0114	DESBROZADORA A GASOLINA TRUPER	2,159.00	0.00	2,159.00	0.00	

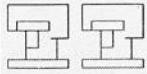

Entidad Municipal: CALIMAYA 0069

Cuenta Pública 2018
Anexo al Estado de Situación Financiera Comparativo (pesos)



Al 31 de diciembre de 2018

Cuenta (2)	Concepto (4)	Saldo Inicial (5)	Debe (6)	Haber (7)	Saldo Final (8)	Fecha de Antigüedad (9)
	TOTAL:		0.00	6,600.00		
1246 000000004 000000000000000000000000 0134	ESTUFA ACROS AM1000 SEG FACT F3 16022 TIENDAS CHEDRAUI SA DE CV	2,116.00	0.00	0.00	2,116.00	31/12/2015
1246 000000004 000000000000000000000000 0135	POLIPASTO ELECTRICO 110/220 SEG FACT 0036 DE ESPERANZA MENDEZ SUÑIGA	69,742.85	0.00	0.00	69,742.85	31/12/2015
1246 000000004 000000000000000000000000 0136	PALZA PARA ESCALDADO DE CERDOS SEG FACT 0036 DE ESPERANZA MENDEZ SUÑIGA	77,140.00	0.00	0.00	77,140.00	31/12/2015
1246 000000004 000000000000000000000000 0137	COMPRESORA 50 LTS SEG FACT 844 DE LUIS FERNANDO REYES ROMERO	4,060.00	0.00	4,060.00	0.00	
REN. FECHA TIPO N.POL. REF	CONCEPTO		DEBE	HABER		
00200 31/12/2018 D 00002	COMPRESORA 50 LTS SEG FACT 844 DE LUIS FERNANDO REYES ROMERO		0.00	4,060.00		
	TOTAL:		0.00	4,060.00		
1246 000000004 000000000000000000000000 0138	MOTOR CUMMINS NS11437136 P AD 3437-3000735 F 251 ISAZAS EVARISTO TARANGO GO	87,000.00	0.00	0.00	87,000.00	31/12/2015
1246 000000004 000000000000000000000000 0139	PLATAFORMA P/TRANSF Y DESCENSO DE RESES SEG FACT 046 DE ESPERANZA MENDEZ SU	59,363.00	0.00	0.00	59,363.00	31/12/2015
1246 000000004 000000000000000000000000 0140	MESA PARA RECIBO Y RASURADO DE CERDOS SEG FACT 046 DE ESPERANZA MENDEZ SUÑE	59,363.00	0.00	0.00	59,363.00	31/12/2015
1246 000000004 000000000000000000000000 0141	POLIPASTO MANUAL DE CADENA CAP 500 KG SEG FACT 046 DE ESPERANZA MENDEZ SUÑE	13,601.00	0.00	0.00	13,601.00	31/12/2015
1246 000000004 000000000000000000000000 0142	EQUIPO DE LIMPIEZA DE INYECTORES COMPL SEG F 61 DE VICTOR MANUEL JIMENEZ HE	2,900.00	0.00	0.00	2,900.00	31/12/2015
1246 000000004 000000000000000000000000 0143	TANQUE ESTACIONARIO SEG FACT A-2270 DE AVE FENIX FERRETEROS SA DE CV	4,292.00	0.00	4,292.00	0.00	
REN. FECHA TIPO N.POL. REF	CONCEPTO		DEBE	HABER		
00201 31/12/2018 D 00002	TANQUE ESTACIONARIO SEG FACT A-2270 DE AVE FENIX FERRETEROS SA DE CV		0.00	4,292.00		
	TOTAL:		0.00	4,292.00		
1246 000000004 000000000000000000000000 0144	PODADORA MURRY LAWMOWER MOD 439927 SEG FACT 29952 DE ELMI LULU DIAZ ORTEGA	7,200.00	0.00	0.00	7,200.00	31/12/2015
1246 000000004 000000000000000000000000 0145	DESBROZADORA BRIGGS MOD BC-26 SEG FACT 29952 DE ELMI LULU DIAZ ORTEGA	5,900.00	0.00	5,900.00	0.00	
REN. FECHA TIPO N.POL. REF	CONCEPTO		DEBE	HABER		
00202 31/12/2018 D 00002	DESBROZADORA BRIGGS MOD BC-26 SEG FACT 29952 DE ELMI LULU DIAZ ORTEGA		0.00	5,900.00		
	TOTAL:		0.00	5,900.00		
1246 000000004 000000000000000000000000 0146	DESBROZADORA BRIGGS MOD BC-26 SEG FACT 29952 DE ELMI LULU DIAZ ORTEGA	7,200.00	0.00	0.00	7,200.00	31/12/2015
1246 000000004 000000000000000000000000 0147	DESBROZADORA DE GASOLINA SEG FACT 51 DE LUIS FERNANDO REYES ROMERO	8,595.60	0.00	8,595.60	0.00	
REN. FECHA TIPO N.POL. REF	CONCEPTO		DEBE	HABER		
00203 31/12/2018 D 00002	DESBROZADORA DE GASOLINA SEG FACT 51 DE LUIS FERNANDO REYES ROMERO		0.00	8,595.60		
	TOTAL:		0.00	8,595.60		
1246 000000004 000000000000000000000000 0148	DESBROZADORA TIPO BICI DE 33C SEG FACT 50 DE LUIS FERNANDO REYES ROMERO	4,263.00	0.00	4,263.00	0.00	
REN. FECHA TIPO N.POL. REF	CONCEPTO		DEBE	HABER		
00204 31/12/2018 D 00002	DESBROZADORA TIPO BICI DE 33C SEG FACT 50 DE LUIS FERNANDO REYES ROMERO		0.00	4,263.00		
	TOTAL:		0.00	4,263.00		
1246 000000004 000000000000000000000000 0149	DESBROZADORA TIPO BICI DE 33C SEG FACT 50 DE LUIS FERNANDO REYES ROMERO	4,263.00	0.00	0.00	4,263.00	31/12/2015
1246 000000004 000000000000000000000000 0150	DESBROZADORA TIPO BICI DE 33C SEG FACT 50 DE LUIS FERNANDO REYES ROMERO	4,263.00	0.00	0.00	4,263.00	31/12/2015
1246 000000004 000000000000000000000000 0151	DESBROZADORA TIPO BICI DE 33C SEG FACT 50 DE LUIS FERNANDO REYES ROMERO	4,263.00	0.00	0.00	4,263.00	31/12/2015
1246 000000004 000000000000000000000000 0152	DESBROZADORA TIPO BICI DE 33C SEG FACT 50 DE LUIS FERNANDO REYES ROMERO	4,263.00	0.00	0.00	4,263.00	31/12/2015
1246 000000004 000000000000000000000000 0153	BOMBA DE AGUA MARCA BRIGGS & STRATON DE 5.5 HP DE 2"X2" FACT 56 ELMI LULU	6,300.00	0.00	6,300.00	0.00	
REN. FECHA TIPO N.POL. REF	CONCEPTO		DEBE	HABER		
00205 31/12/2018 D 00002	BOMBA DE AGUA MARCA BRIGGS & STRATON DE 5.5 HP DE 2"X2" FACT 56 ELMI LULU		0.00	6,300.00		
	TOTAL:		0.00	6,300.00		
1246 000000004 000000000000000000000000 0154	MOTOSIERRA	9,748.35	0.00	0.00	9,748.35	31/12/2015
1246 000000004 000000000000000000000000 0155	MOTOSIERRA	9,748.35	0.00	0.00	9,748.35	31/12/2015
1246 000000004 000000000000000000000000 0156	PODADORA CORTE DE 21" MOTOR 5.5 HP CON TRACCIÓN AUTOMÁTICA	11,368.00	0.00	0.00	11,368.00	31/12/2015
1246 000000004 000000000000000000000000 0157	DESBROZADORA CON MANDO EN MAMBRITO Y ARNES PARA CARGAR	5,916.00	0.00	0.00	5,916.00	31/12/2015
1246 000000004 000000000000000000000000 0158	DESBROZADORA CON MANDO EN MAMBRITO Y ARNES PAR CARGAR	5,916.00	0.00	0.00	5,916.00	31/12/2015
1246 000000004 000000000000000000000000 0159	KIT DE TERMINAL PORTATIL ANYQUEST G3 RF 433MHz	108,047.44	0.00	0.00	108,047.44	31/12/2015

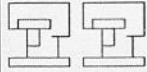

Entidad Municipal: CALIMAYA 0069

Cuenta Pública 2018
Anexo al Estado de Situación Financiera Comparativo (pesos)



Al 31 de diciembre de 2018

Cuenta (3)	Concepto (4)	Saldo Inicial (5)	Debe (6)	Haber (7)	Saldo Final (8)	Fecha de Antigüedad (9)
1246 00000004 000000000000000004 0160	GENERADOR HONDA-EG 6500 CXS, 13 HP 120/240 V, 87 KG, GASOLINA 24 L					
	FACTURA	43,210.00	0.00	0.00	43,210.00	31/12/2015
1246 00000004 000000000000000004 0161	ESCALERA EXTEN FV-T	7,960.51	0.00	0.00	7,960.51	31/12/2015
1246 00000005 000000000000000005 0184	MODULO DE INFORMACION	2,112.49	0.00	0.00	2,112.49	31/12/2015
1246 00000005 000000000000000005 0185	GARROCHA DE 1 TONELADA	3,749.00	0.00	0.00	3,749.00	31/12/2015
1246 00000005 000000000000000005 0186	TRICICLO DE CARGA	2,852.00	0.00	0.00	2,852.00	31/12/2015
1246 00000005 000000000000000005 0188	TRICICLO DE CARGA	2,852.00	0.00	0.00	2,852.00	31/12/2015
1246 00000005 000000000000000005 0189	TRICICLO DE CARGA	2,852.00	0.00	0.00	2,852.00	31/12/2015
1246 00000005 000000000000000005 0190	TRICICLO DE CARGA	2,852.00	0.00	0.00	2,852.00	31/12/2015
1246 00000005 000000000000000005 0191	CONTENEDOR ALTA DENSIDAD 1100LTS.T/P GRI	5,891.29	0.00	0.00	5,891.29	31/12/2015
1246 00000005 000000000000000005 0193	ENGRASADORA MANUAL REFORZADA	3,201.60	0.00	0.00	3,201.60	31/12/2015
1246 00000006 000000000000000006 0001	SALDO HISTORICO 1997-2000	77,796.28	0.00	5,217.39	72,578.89	31/12/2015
REN. FECHA TIPO N.POL. REF	CONCEPTO		DEBE	HABER		
00002	SALDO HISTORICO 1997-2000		0.00	5,217.39		
	TOTAL:		0.00	5,217.39		
1246 00000006 000000000000000006 0003	CENTRAL TELEFONICA PANASONIC	6,882.75	0.00	6,882.75	0.00	
REN. FECHA TIPO N.POL. REF	CONCEPTO		DEBE	HABER		
00002	CENTRAL TELEFONICA PANASONIC		0.00	6,882.75		
	TOTAL:		0.00	6,882.75		
1246 00000006 000000000000000006 0004	2 TELEFONO MULTIMEDIA EJECUTIVO	4,137.70	0.00	0.00	4,137.70	31/12/2015
1246 00000006 000000000000000006 0008	1 TARGETA P/TRES LINEA	5,510.80	0.00	5,510.80	0.00	
REN. FECHA TIPO N.POL. REF	CONCEPTO		DEBE	HABER		
00002	1 TARGETA P/TRES LINEA		0.00	5,510.80		
	TOTAL:		0.00	5,510.80		
1246 00000006 000000000000000006 0012	1 ANTENA HUSTLER MOD. G7-150-2	3,404.00	0.00	0.00	3,404.00	31/12/2015
1246 00000006 000000000000000006 0013	1 EQUIPO DE RADIO Y COM. MOTOROLA	6,842.50	0.00	0.00	6,842.50	31/12/2015
1246 00000006 000000000000000006 0014	MICROFONO SHURE	3,450.00	0.00	3,450.00	0.00	
REN. FECHA TIPO N.POL. REF	CONCEPTO		DEBE	HABER		
00002	MICROFONO SHURE		0.00	3,450.00		
	TOTAL:		0.00	3,450.00		
1246 00000006 000000000000000006 0017	1 TARGETA PARA 3 LINEAS	4,451.65	0.00	4,451.65	0.00	
REN. FECHA TIPO N.POL. REF	CONCEPTO		DEBE	HABER		
00002	1 TARGETA PARA 3 LINEAS		0.00	4,451.65		
	TOTAL:		0.00	4,451.65		
1246 00000006 000000000000000006 0018	1 TELEFONO UNILINEA KX-TS10	5,842.00	0.00	0.00	5,842.00	31/12/2015
1246 00000006 000000000000000006 0019	1 EQUIPO MOVIL SMS9-2CH-10-25M	30,348.62	0.00	0.00	30,348.62	31/12/2015
1246 00000006 000000000000000006 0020	2 BAFLES JBL TR-125	6,300.00	0.00	6,300.00	0.00	
REN. FECHA TIPO N.POL. REF	CONCEPTO		DEBE	HABER		
00002	2 BAFLES JBL TR-125		0.00	6,300.00		
	TOTAL:		0.00	6,300.00		
1246 00000006 000000000000000006 0024	TELEVISOR SANYO	2,519.37	0.00	0.00	2,519.37	31/12/2015
1246 00000006 000000000000000006 0026	2 BAFLES PROEL SMART	5,200.00	0.00	5,200.00	0.00	
REN. FECHA TIPO N.POL. REF	CONCEPTO		DEBE	HABER		
00002	2 BAFLES PROEL SMART		0.00	5,200.00		
	TOTAL:		0.00	5,200.00		
1246 00000006 000000000000000006 0027	EQUIPO DE RADIO COMUNICACION MOTOROLA	6,500.00	0.00	0.00	6,500.00	31/12/2015
1246 00000006 000000000000000006 0035	EQUIPO DE COMUNICACION MOTOROLA	3,343.28	0.00	0.00	3,343.28	31/12/2015
1246 00000006 000000000000000006 0038	DOS TELEFONOS	4,600.00	0.00	0.00	4,600.00	31/12/2015
1246 00000006 000000000000000006 0039	FUENTE DEPODER	3,900.00	0.00	3,900.00	0.00	
REN. FECHA TIPO N.POL. REF	CONCEPTO		DEBE	HABER		
00002	FUENTE DEPODER		0.00	3,900.00		
	TOTAL:		0.00	3,900.00		
1246 00000006 000000000000000006 0040	MEZCLADORA	4,370.00	0.00	4,370.00	0.00	
REN. FECHA TIPO N.POL. REF	CONCEPTO		DEBE	HABER		
00002	MEZCLADORA		0.00	4,370.00		
	TOTAL:		0.00	4,370.00		
1246 00000006 000000000000000006 0041	PAR DE BAFLES	5,400.00	0.00	0.00	5,400.00	31/12/2015
1246 00000006 000000000000000006 0045	FUENTE DE PODER DE 20 AMP.	2,300.00	0.00	0.00	2,300.00	31/12/2015
1246 00000006 000000000000000006 0062	EQUIPO MOVIL MCA. KENWOOD	7,158.75	0.00	7,158.75	0.00	

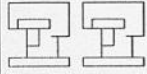

Entidad Municipal: CALIMAYA 0069

Cuenta Pública 2018
Anexo al Estado de Situación Financiera Comparativo (pesos)



Al 31 de diciembre de 2018

Cuenta (3)				Concepto (4)	Saldo Inicial (5)	Debe (6)	Haber (7)	Saldo Final (8)	Fecha de Antigüedad (9)
REN.	FECHA	TIPO	N.POL.	REF	CONCEPTO	DEBE	HABER		
00002					EQUIPO MOVIL MCA. KENWOOD	0.00	7,158.75		
					TOTAL:	0.00	7,158.75		
1246	000000006	000000000000000000000000	0063		EQUIPO MOVIL MCA. KENWOOD	7,158.75	0.00	0.00	
00002					CONCEPTO				
					EQUIPO MOVIL MCA. KENWOOD	0.00	7,158.75		
					TOTAL:	0.00	7,158.75		
1246	000000006	000000000000000000000000	0064		EQUIPO MOVIL MCA. KENWOOD	7,158.75	0.00	0.00	
00002					CONCEPTO				
					EQUIPO MOVIL MCA. KENWOOD	0.00	7,158.75		
					TOTAL:	0.00	7,158.75		
1246	000000006	000000000000000000000000	0065		EQUIPO MOVIL MCA. KENWOOD	7,158.75	0.00	7,158.75	31/12/2015
1246	000000006	000000000000000000000000	0066		EQUIPO MOVIL MCA. KENWOOD	7,158.75	0.00	0.00	
00002					CONCEPTO				
					EQUIPO MOVIL MCA. KENWOOD	0.00	7,158.75		
					TOTAL:	0.00	7,158.75		
1246	000000006	000000000000000000000000	0067		EQUIPO PORTATIL MCA. KENWOOD	5,086.45	0.00	5,086.45	0.00
00002					CONCEPTO				
					EQUIPO PORTATIL MCA. KENWOOD	0.00	5,086.45		
					TOTAL:	0.00	5,086.45		
1246	000000006	000000000000000000000000	0068		EQUIPO PORTATIL MCA. KENWOOD	5,086.45	0.00	5,086.45	0.00
00002					CONCEPTO				
					EQUIPO PORTATIL MCA. KENWOOD	0.00	5,086.45		
					TOTAL:	0.00	5,086.45		
1246	000000006	000000000000000000000000	0069		EQUIPO PORTATIL MCA. KENWOOD	5,086.45	0.00	5,086.45	31/12/2015
1246	000000006	000000000000000000000000	0070		EQUIPO PORTATIL MCA. KENWOOD	5,086.45	0.00	0.00	
00002					CONCEPTO				
					EQUIPO PORTATIL MCA. KENWOOD	0.00	5,086.45		
					TOTAL:	0.00	5,086.45		
1246	000000006	000000000000000000000000	0071		EQUIPO PORTATIL MCA. KENWOOD	5,086.45	0.00	5,086.45	31/12/2015
1246	000000006	000000000000000000000000	0073		EQUIPO PORTATIL MCA. KENWOOD	5,086.45	0.00	5,086.45	31/12/2015
1246	000000006	000000000000000000000000	0074		EQUIPO PORTATIL MCA. KENWOOD	5,086.45	0.00	5,086.45	31/12/2015
1246	000000006	000000000000000000000000	0075		EQUIPO PORTATIL MCA. KENWOOD	5,086.45	0.00	5,086.45	31/12/2015
1246	000000006	000000000000000000000000	0077		EQUIPO BASE MCA. KENWOOD	10,386.80	0.00	10,386.80	0.00
00002					CONCEPTO				
					EQUIPO BASE MCA. KENWOOD	0.00	10,386.80		
					TOTAL:	0.00	10,386.80		
1246	000000006	000000000000000000000000	0078		EQUIPO BASE MCA. KENWOOD	10,386.80	0.00	10,386.80	0.00
00002					CONCEPTO				
					EQUIPO BASE MCA. KENWOOD	0.00	10,386.80		
					TOTAL:	0.00	10,386.80		
1246	000000006	000000000000000000000000	0079		EQUIPO BASE MCA. KENWOOD	10,386.80	0.00	10,386.80	31/12/2015
1246	000000006	000000000000000000000000	0089		EQUIPO DE SONIDO	30,333.43	0.00	30,333.43	0.00
00002					CONCEPTO				
					EQUIPO DE SONIDO	0.00	30,333.43		
					TOTAL:	0.00	30,333.43		
1246	000000006	000000000000000000000000	0090		SUBMETRALLADORA	8,103.89	0.00	8,103.89	31/12/2015
1246	000000006	000000000000000000000000	0091		SUBMETRALLADORA	8,103.89	0.00	8,103.89	31/12/2015
1246	000000006	000000000000000000000000	0092		SUBMETRALLADORA	8,103.89	0.00	8,103.89	31/12/2015
1246	000000006	000000000000000000000000	0093		SUBMETRALLADORA	8,103.89	0.00	8,103.89	31/12/2015
1246	000000006	000000000000000000000000	0094		SUBMETRALLADORA	8,103.89	0.00	8,103.89	31/12/2015
1246	000000006	000000000000000000000000	0095		SUBMETRALLADORA	8,103.89	0.00	8,103.89	31/12/2015
1246	000000006	000000000000000000000000	0096		SUBMETRALLADORA	8,103.89	0.00	8,103.89	31/12/2015
1246	000000006	000000000000000000000000	0097		SUBMETRALLADORA	8,103.89	0.00	8,103.89	31/12/2015
1246	000000006	000000000000000000000000	0098		SUBMETRALLADORA	8,103.89	0.00	8,103.89	31/12/2015
1246	000000006	000000000000000000000000	0099		SUBMETRALLADORA	8,103.89	0.00	8,103.89	31/12/2015
1246	000000006	000000000000000000000000	0100		SUBMETRALLADORA	8,431.64	0.00	8,431.64	31/12/2015
1246	000000006	000000000000000000000000	0101		SUBMETRALLADORA	8,103.83	0.00	8,103.83	31/12/2015
1246	000000006	000000000000000000000000	0102		PISTOLA MCA. BERETTA	5,930.62	0.00	5,930.62	31/12/2015

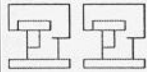

Entidad Municipal: CALIMAYA 0069

Cuenta Pública 2018
Anexo al Estado de Situación Financiera Comparativo (pesos)



Al 31 de diciembre de 2018

Cuenta (2)	Concepto (4)	Saldo Inicial (5)	Debe (6)	Haber (7)	Saldo Final (8)	Fecha de Antigüedad (9)
1246 00000006 00000000000000000000 0160	EQ PORTATIL DE RADIOCOM KENWOOD 16 CH,5 MATS POT SEG F548 GPO EMP 3AG SACV	3,812.50	0.00	0.00	3,812.50	31/12/2015
1246 00000006 00000000000000000000 0161	EQ PORTATIL DE RADIOCOM KENWOOD 16 CH,5 MATS POT SEG F548 GPO EMP 3AG SACV	3,812.50	0.00	0.00	3,812.50	31/12/2015
1246 00000006 00000000000000000000 0162	RADIO PORTATIL KENWOOD MOD TK-2302 16 CH SEGUN FACT 5048 DE JUAN CRUZ CRUZ	3,200.01	0.00	0.00	3,200.01	31/12/2015
1246 00000006 00000000000000000000 0163	RADIO PORTATIL KENWOOD MOD TK-2302 16 CH SEGUN FACT 5048 DE JUAN CRUZ CRUZ	3,200.01	0.00	0.00	3,200.01	31/12/2015
1246 00000006 00000000000000000000 0164	RADIO PORTATIL KENWOOD MOD TK-2302 16 CH SEGUN FACT 5048 DE JUAN CRUZ CRUZ	3,200.01	0.00	0.00	3,200.01	31/12/2015
1246 00000006 00000000000000000000 0168	RADIO PORO 3150 MOTOROLA SEG FACT 1731 DE JACINTO ALFREDO CELORIO NAVEDA	3,317.60	0.00	0.00	3,317.60	31/12/2015
1246 00000006 00000000000000000000 0169	RADIO PORO 3150 MOTOROLA SEG FACT 1731 DE JACINTO ALFREDO CELORIO NAVEDA	3,317.60	0.00	3,317.60	0.00	
REN. FECHA TIPO N.POL. REF	CONCEPTO		DEBE	HABER		
00233 31/12/2018 0 00002	RADIO PORO 3150 MOTOROLA SEG FACT 1731 DE JACINTO ALFREDO CELORIO NAVEDA		0.00	3,317.60		
00002	TOTAL:		0.00	3,317.60		
1246 00000006 00000000000000000000 0170	RADIO PORO 3150 MOTOROLA SEG FACT 1731 DE JACINTO ALFREDO CELORIO NAVEDA	3,317.60	0.00	0.00	3,317.60	31/12/2015
1246 00000006 00000000000000000000 0171	RADIO PORO 3150 MOTOROLA SEG FACT 1731 DE JACINTO ALFREDO CELORIO NAVEDA	3,317.60	0.00	0.00	3,317.60	31/12/2015
1246 00000006 00000000000000000000 0172	RADIO PORO 3150 MOTOROLA SEG FACT 1731 DE JACINTO ALFREDO CELORIO NAVEDA	3,317.60	0.00	0.00	3,317.60	31/12/2015
1246 00000006 00000000000000000000 0173	RADIO PORO 3150 MOTOROLA SEG FACT 1731 DE JACINTO ALFREDO CELORIO NAVEDA	3,317.60	0.00	0.00	3,317.60	31/12/2015
1246 00000006 00000000000000000000 0174	TERMINAL RADIO BASE TP9700 INCLUYE ANTENA FI3A, FUENTE DE ALMACEN Y MICROF	66,327.64	0.00	0.00	66,327.64	31/12/2015
1246 00000006 00000000000000000000 0175	TERMINAL PORTATIL TETRAPOL TP9000 CON CARGADOR DE ESCRITORIO, CLIP Y MICROF	24,413.36	0.00	0.00	24,413.36	31/12/2015
1246 00000006 00000000000000000000 0176	TERMINAL PORTATIL TETRAPOL TP9000 CON CARGADOR DE ESCRITORIO, CLIP Y MICROF	24,413.36	0.00	0.00	24,413.36	31/12/2015
1246 00000006 00000000000000000000 0177	TERMINAL PORTATIL TETRAPOL TP9000 CON CARGADOR DE ESCRITORIO, CLIP Y MICROF	24,413.36	0.00	0.00	24,413.36	31/12/2015
1246 00000006 00000000000000000000 0178	TERMINAL PORTATIL TETRAPOL TP9000 CON CARGADOR DE ESCRITORIO, CLIP Y MICROF	24,413.36	0.00	0.00	24,413.36	31/12/2015
1246 00000006 00000000000000000000 0179	TERMINAL PORTATIL TETRAPOL TP9000 CON CARGADOR DE ESCRITORIO, CLIP Y MICROF	24,413.36	0.00	0.00	24,413.36	31/12/2015
1246 00000006 00000000000000000000 0180	TERMINAL PORTATIL TETRAPOL TP9000 CON CARGADOR DE ESCRITORIO, CLIP Y MICROF	24,413.36	0.00	0.00	24,413.36	31/12/2015
1246 00000006 00000000000000000000 0181	TERMINAL PORTATIL TETRAPOL TP9000 CON CARGADOR DE ESCRITORIO, CLIP Y MICROF	24,413.36	0.00	0.00	24,413.36	31/12/2015
1246 00000006 00000000000000000000 0182	TERMINAL PORTATIL TETRAPOL TP9000 CON CARGADOR DE ESCRITORIO, CLIP Y MICROF	24,413.36	0.00	0.00	24,413.36	31/12/2015
1246 00000006 00000000000000000000 0183	TERMINAL PORTATIL TETRAPOL TP9000 CON CARGADOR DE ESCRITORIO, CLIP Y MICROF	24,413.36	0.00	0.00	24,413.36	31/12/2015
1246 00000006 00000000000000000000 0184	TERMINAL PORTATIL TETRAPOL TP9000 CON CARGADOR DE ESCRITORIO, CLIP Y MICROF	24,413.36	0.00	0.00	24,413.36	31/12/2015
1247	Colecciones, Obras de Arte y Objetos Valiosos	863,862.25	0.00	19,549.25	844,313.00	
1247 00000002 00000000000000000001 0001	SALDO HISTORICO 1997-2000	23,795.00	0.00	0.00	23,795.00	31/12/2015
1247 00000002 00000000000000000001 0005	1 PLACA GRAVADA	5,175.00	0.00	5,175.00	0.00	
REN. FECHA TIPO N.POL. REF	CONCEPTO		DEBE	HABER		
00002	1 PLACA GRAVADA		0.00	5,175.00		
	TOTAL:		0.00	5,175.00		
1247 00000002 00000000000000000001 0006	BANDERA MONUMENTAL	11,126.25	0.00	11,126.25	0.00	
REN. FECHA TIPO N.POL. REF	CONCEPTO		DEBE	HABER		
00002	BANDERA MONUMENTAL		0.00	11,126.25		
	TOTAL:		0.00	11,126.25		
1247 00000002 00000000000000000001 0007	FOTO MURAL PRESIDENTES MPALES 2009-2012	9,200.00	0.00	0.00	9,200.00	31/12/2015
1247 00000002 00000000000000000001 0008	ESCULT 1.80 ALT RESINA DOBLE DENSIDAD COL BRONCE FACT 201 CARLOS A PLATA	58,000.00	0.00	0.00	58,000.00	31/12/2015
1247 00000002 00000000000000000001 0009	ESCULT 1.80 ALT RESINA DOBLE DENSIDAD COL BRONCE FACT 202 CARLOS A PLATA	58,000.00	0.00	0.00	58,000.00	31/12/2015
1247 00000002 00000000000000000001 0010	ESCULT 1.80 ALT RESINA DOBLE DENSIDAD COL BRONCE FACT 301 CARLOS A PLATA	58,000.00	0.00	0.00	58,000.00	31/12/2015
1247 00000002 00000000000000000001 0011	ESCULT 1.80 ALT RESINA DOBLE DENSIDAD COL BRONCE FACT 302 CARLOS A PLATA	58,000.00	0.00	0.00	58,000.00	31/12/2015
1247 00000002 00000000000000000001 0012	ESCULT 80 CH ALT RESINA DOBLE DENCIDAD FACT 209 CARLOS ALBERTO PLATA DOMING	29,000.00	0.00	0.00	29,000.00	31/12/2015
1247 00000002 00000000000000000001 0013	ESCULT 80 CH ALT RESINA DOBLE DENCIDAD FACT 209 CARLOS ALBERTO PLATA DOMING	29,000.00	0.00	0.00	29,000.00	31/12/2015
1247 00000002 00000000000000000001 0014	ESCULT 80 CH ALT RESINA DOBLE DENCIDAD FACT 209 CARLOS ALBERTO PLATA DOMING	29,000.00	0.00	0.00	29,000.00	31/12/2015
1247 00000002 00000000000000000001 0015	ESCULT 80 CH ALT RESINA DOBLE DENCIDAD FACT 208 CARLOS ALBERTO PLATA DOMING	29,000.00	0.00	0.00	29,000.00	31/12/2015

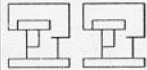

Cuenta Pública 2018
Anexo al Estado de Situación Financiera Comparativo (pesos)



Entidad Municipal: CALIMAYA 0069

Al 31 de diciembre de 2018

Cuenta (3)	Concepto (4)	Saldo Inicial (5)	Debe (6)	Haber (7)	Saldo Final (8)	Fecha de Antigüedad (9)
1247 00000002 000000000000000001 0016	ESCULT 1.80 CM ALT RESINA DOBLE DENSIDAD FACT 211 CARLOS ALBERTO PLATA DOMI	58,000.00	0.00	0.00	58,000.00	31/12/2015
1247 00000002 000000000000000001 0017	ESCULT 1.80 CM ALT RESINA DOBLE DENSIDAD FACT 211 CARLOS ALBERTO PLATA DOM	58,000.00	0.00	0.00	58,000.00	31/12/2015
1247 00000002 000000000000000001 0018	PLACA FUNDIDA EN ALUMINIO 50 X 32 SEG FACT 223 DE HECTOR RIVERA MORENO	3,248.00	0.00	3,248.00	0.00	
REN. FECHA TIPO N.POL. REF	CONCEPTO		DEBE	HABER		
00236 31/12/2018 D 00002	PLACA FUNDIDA EN ALUMINIO 50 X 32 SEG FACT 223 DE HECTOR RIVERA MORENO		0.00	3,248.00		
00002	TOTAL:		0.00	3,248.00		
1247 00000002 000000000000000001 0019	ESCULTURA RESINA DOBLE DENSIDAD FACT 216 CARLOS ALBERTO PLATA DOMINGUEZ	72,400.00	0.00	0.00	72,400.00	31/12/2015
1247 00000002 000000000000000001 0020	ESCULTURA RESINA DOBLE DENSIDAD FACT 0221 CARLOS ALBERTO PLATA DOMINGUEZ	106,000.00	0.00	0.00	106,000.00	31/12/2015
1247 00000002 000000000000000001 0021	PLACA FOTOGRAFADA EN ALUMINIO Y BARNIZ SEG F162 SOFIA ALBINA CORONA HERRERA	5,568.00	0.00	0.00	5,568.00	31/12/2015
1247 00000002 000000000000000001 0022	ESCULTURA DE RESINA DOBLE DENSIDAD FACT 219 CARLOS ALBERTO PLATA DOMINGUEZ	100,000.00	0.00	0.00	100,000.00	31/12/2015
1247 00000002 000000000000000001 0028	ESTATUA EN PLACA, FIGURA DE MARIACHI SEG FACT 2120 DE DAGILCAR DE TOLUCA SA	46,400.00	0.00	0.00	46,400.00	31/12/2015
1247 00000002 000000000000000001 0029	BANDERA DE MEXICO	16,950.00	0.00	0.00	16,950.00	31/12/2015
1249	Otros Bienes Muebles	2,225.00	0.00	0.00	2,225.00	
1249 00000008 000000000000000006 0001	SALDO HISTORICO 1997-2000	2,225.00	0.00	0.00	2,225.00	31/12/2015
1263	Depreciación Acumulada de Bienes Muebles	-1,226.16	0.00	168,508.02	167,281.84	
1263 00000001 000000000000000002 0001	ARTICULOS Y EQUIPO DE BIBLIOTECA	495.35	0.00	99.06	594.41	30/11/2018
REN. FECHA TIPO N.POL. REF	CONCEPTO		DEBE	HABER		
00006	ARTICULOS Y EQUIPO DE BIBLIOTECA		0.00	99.06		
1263 00000001 000000000000000004 0003	EQUIPO DE COMPUTO Y ACCESORIOS	-20,060.27	0.00	40,824.43	20,764.16	30/11/2018
REN. FECHA TIPO N.POL. REF	CONCEPTO		DEBE	HABER		
00006	EQUIPO DE COMPUTO Y ACCESORIOS		0.00	40,824.43		
1263 00000001 000000000000000005 0004	EQUIPO DE INGENIERIA	619.00	0.00	123.80	742.80	30/11/2018
REN. FECHA TIPO N.POL. REF	CONCEPTO		DEBE	HABER		
00006	EQUIPO DE INGENIERIA		0.00	123.80		
1263 00000001 000000000000000006 0005	MOBILIARIO Y EQUIPO DE OFICINA	21,773.25	0.00	3,659.31	25,432.56	30/11/2018
REN. FECHA TIPO N.POL. REF	CONCEPTO		DEBE	HABER		
00006	MOBILIARIO Y EQUIPO DE OFICINA		0.00	3,659.31		
1263 00000002 000000000000000006 0001	MOBILIARIO Y EQUIPO DE OFICINA	-74,612.95	0.00	4,980.48	-69,632.47	30/11/2018
REN. FECHA TIPO N.POL. REF	CONCEPTO		DEBE	HABER		
00006	MOBILIARIO Y EQUIPO DE OFICINA		0.00	4,980.48		
1263 00000003 000000000000000002 0006	MOBILIARIO Y EQUIPO DE CLINICAS Y HOSPITALES	-118.94	0.00	5.18	-113.76	30/11/2018
REN. FECHA TIPO N.POL. REF	CONCEPTO		DEBE	HABER		
00006	MOBILIARIO Y EQUIPO DE CLINICAS Y HOSPITALES		0.00	5.18		
1263 00000004 000000000000000002 0001	VEHICULOS	-13,795.96	0.00	67,479.89	53,683.93	30/11/2018
REN. FECHA TIPO N.POL. REF	CONCEPTO		DEBE	HABER		
00006	VEHICULOS		0.00	67,479.89		
1263 00000004 000000000000000003 0002	EQUIPO DE TRANSPORTE	-32,766.71	0.00	11,646.77	-21,119.94	30/11/2018
REN. FECHA TIPO N.POL. REF	CONCEPTO		DEBE	HABER		
00006	EQUIPO DE TRANSPORTE		0.00	11,646.77		
1263 00000005 000000000000000002 0001	EQUIPO DE SEGURIDAD PUBLICA Y ARMAS	209,886.65	0.00	16,563.15	226,449.80	30/11/2018
REN. FECHA TIPO N.POL. REF	CONCEPTO		DEBE	HABER		
00006	EQUIPO DE SEGURIDAD PUBLICA Y ARMAS		0.00	16,563.15		
1263 00000006 000000000000000003 0003	MAQUINARIA Y EQUIPO DE CONSTRUCCION	-2,620.91	0.00	374.41	-2,246.50	30/11/2018
REN. FECHA TIPO N.POL. REF	CONCEPTO		DEBE	HABER		
00006	MAQUINARIA Y EQUIPO DE CONSTRUCCION		0.00	374.41		

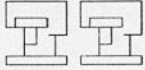

Entidad Municipal: CALIMAYA 0069

Cuenta Pública 2018
Anexo al Estado de Situación Financiera Comparativo (pesos)



Al 31 de diciembre de 2018

Cuenta (3)	Concepto (4)	Saldo Inicial (5)	Debe (6)	Haber (7)	Saldo Final (8)	Fecha de Antigüedad (9)
1263 00000006 0000000000000004 0004	TOTAL:		0.00	374.41		
REN. FECHA TIPO N.POL. REF	MAQUINARIA Y EQUIPO DIVERSO	-95,807.35	0.00	14,628.14	-81,179.21	30/11/2018
00006	CONCEPTO		DEBE	HABER		
	MAQUINARIA Y EQUIPO DIVERSO		0.00	14,628.14		
	TOTAL:		0.00	14,628.14		
1263 00000006 0000000000000005 0005	EQUIPO HIDRAULICO	-1,537.75	0.00	219.69	-1,318.06	30/11/2018
REN. FECHA TIPO N.POL. REF	CONCEPTO		DEBE	HABER		
00006	EQUIPO HIDRAULICO		0.00	219.69		
	TOTAL:		0.00	219.69		
1263 00000006 0000000000000006 0006	EQUIPO DE RADIO Y COMUNICACION	7,227.73	0.00	7,885.17	15,112.90	30/11/2018
REN. FECHA TIPO N.POL. REF	CONCEPTO		DEBE	HABER		
00006	EQUIPO DE RADIO Y COMUNICACION		0.00	7,885.17		
	TOTAL:		0.00	7,885.17		
1263 00000007 0000000000000008 0006	DIVERSOS	92.88	0.00	18.54	111.22	30/11/2018
REN. FECHA TIPO N.POL. REF	CONCEPTO		DEBE	HABER		
00006	DIVERSOS		0.00	18.54		
	TOTAL:		0.00	18.54		
2112	Proveedores por Pagar a Corto Plazo	7,103,580.44	6,607,117.25	6,484,063.36	6,980,526.55	
2112 00000003 0000000000000001 0073	CONSTRUCTORA GEROMA SA DE CV	-32,000.00	0.00	0.00	-32,000.00	31/12/2015
2112 00000004 0000000000000001 0041	CONSTRUCTORA GEROMA SA DE CV	30,972.00	0.00	0.00	30,972.00	31/12/2015
2112 00000005 0000000000000002 0009	CONSTRUCTORA GEROMA SA DE CV (GEROMA GROUP)	446,546.95	0.00	0.00	446,546.95	31/12/2015
2112 00000020 0000000000000001 0009	TEFILO CUENCA GIL	-11,600.00	0.00	0.00	-11,600.00	31/12/2015
2112 00000021 0000000000000001 0005	MULTICOMERCIAL RAJEMI SA DE CV	2,575,880.00	2,500,000.00	0.00	75,880.00	31/12/2015
REN. FECHA TIPO N.POL. REF	CONCEPTO		DEBE	HABER		
00096	MULTICOMERCIAL RAJEMI SA DE CV		1,500,000.00	0.00		
00098	MULTICOMERCIAL RAJEMI SA DE CV		1,000,000.00	0.00		
	TOTAL:		2,500,000.00	0.00		
2112 00000021 0000000000000001 0017	JGB BUSINESS CENTER S.A. DE C.V.	162,400.00	162,400.00	0.00	0.00	
REN. FECHA TIPO N.POL. REF	CONCEPTO		DEBE	HABER		
00009	JGB BUSINESS CENTER S.A. DE C.V.		162,400.00	0.00		
	TOTAL:		162,400.00	0.00		
2112 00000021 0000000000000001 0019	EVENCIO QUINTERO CASTILLO	344,203.44	0.00	98,116.04	442,319.48	31/10/2018
REN. FECHA TIPO N.POL. REF	CONCEPTO		DEBE	HABER		
00001	EVENCIO QUINTERO CASTILLO		0.00	28,072.00		
00001	EVENCIO QUINTERO CASTILLO		0.00	35,394.84		
00001	EVENCIO QUINTERO CASTILLO		0.00	34,649.20		
	TOTAL:		0.00	98,116.04		
2112 00000021 0000000000000001 0020	ARTURO MANUEL RAMOS ROSALES	53,434.00	53,434.00	0.00	0.00	
REN. FECHA TIPO N.POL. REF	CONCEPTO		DEBE	HABER		
00009	ARTURO MANUEL RAMOS ROSALES		1,350.00	0.00		
00023	ARTURO MANUEL RAMOS ROSALES		52,084.00	0.00		
	TOTAL:		53,434.00	0.00		
2112 00000021 0000000000000001 0021	MARISOL HERNANDEZ ROMERO	15,845.60	15,845.60	0.00	0.00	
REN. FECHA TIPO N.POL. REF	CONCEPTO		DEBE	HABER		
00009	MARISOL HERNANDEZ ROMERO		15,845.60	0.00		
	TOTAL:		15,845.60	0.00		
2112 00000021 0000000000000001 0026	COMPAÑIA PERIODISTICA DEL VALLE DE TOLUCA S.A. DE C.V.	0.00	0.00	1,160,000.00	1,160,000.00	31/12/2018
REN. FECHA TIPO N.POL. REF	CONCEPTO		DEBE	HABER		
00003	COMPAÑIA PERIODISTICA DEL VALLE DE TOLUCA S.A. DE C.V.		0.00	348,000.00		
00003	COMPAÑIA PERIODISTICA DEL VALLE DE TOLUCA S.A. DE C.V.		0.00	232,000.00		
00003	COMPAÑIA PERIODISTICA DEL VALLE DE TOLUCA S.A. DE C.V.		0.00	116,000.00		
00003	COMPAÑIA PERIODISTICA DEL VALLE DE TOLUCA S.A. DE C.V.		0.00	116,000.00		
00003	COMPAÑIA PERIODISTICA DEL VALLE DE TOLUCA S.A. DE C.V.		0.00	116,000.00		
00003	COMPAÑIA PERIODISTICA DEL VALLE DE TOLUCA S.A. DE C.V.		0.00	232,000.00		
	TOTAL:		0.00	1,160,000.00		
2112 00000021 0000000000000001 0027	TV AZTECA S.A. B. DE C.V.	16,240.00	16,240.00	0.00	0.00	
REN. FECHA TIPO N.POL. REF	CONCEPTO		DEBE	HABER		
00017	TV AZTECA S.A. B. DE C.V.		16,240.00	0.00		

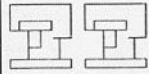

Entidad Municipal: CALIMAYA 0069

Cuenta Pública 2018
Anexo al Estado de Situación Financiera Comparativo (pesos)



Al 31 de diciembre de 2018

Cuenta (1)				Concepto (4)	Saldo Inicial (5)	Debe (6)	Haber (7)	Saldo Final (8)	Fecha de Antigüedad (9)
2112	000000021	00000000000000000001	0033	TOTAL:		16,240.00	0.00		
REN.	FECHA	TIPO	N.POL.	ROSA ROMERO ROBLES	-55,114.99	-55,114.99	0.00		0.00
00009				CONCEPTO		DEBE	HABER		
				ROSA ROMERO ROBLES		-55,114.99	0.00		
				TOTAL:		-55,114.99	0.00		
2112	000000021	00000000000000000001	0034	NAURICIO OJEDA REYES	5,000.00	5,000.00	0.00		0.00
REN.	FECHA	TIPO	N.POL.	CONCEPTO		DEBE	HABER		
00017				NAURICIO OJEDA REYES		5,000.00	0.00		
				TOTAL:		5,000.00	0.00		
2112	000000021	00000000000000000001	0035	JUAN PEREZ RAMIREZ	-11,600.00	0.00	52,200.00	40,600.00	01/06/2018
REN.	FECHA	TIPO	N.POL.	CONCEPTO		DEBE	HABER		
00003				JUAN PEREZ RAMIREZ		0.00	40,600.00		
00009				JUAN PEREZ RAMIREZ		0.00	11,600.00		
				TOTAL:		0.00	52,200.00		
2112	000000021	00000000000000000001	0038	CELIA ROSA MARIA ALVERDE SAMANO	90,000.00	90,000.00	0.00		0.00
REN.	FECHA	TIPO	N.POL.	CONCEPTO		DEBE	HABER		
00017				CELIA ROSA MARIA ALVERDE SAMANO		90,000.00	0.00		
				TOTAL:		90,000.00	0.00		
2112	000000021	00000000000000000001	0039	ALTERNATIVAS VIABLE, CONSULTORIA Y SUMINISTROS, S.A. DE C.V.	664,181.83	664,181.83	0.00		0.00
REN.	FECHA	TIPO	N.POL.	CONCEPTO		DEBE	HABER		
00164				ALTERNATIVAS VIABLE, CONSULTORIA Y SUMINISTROS, S.A. DE C.V.		181,300.00	0.00		
00134				ALTERNATIVAS VIABLE, CONSULTORIA Y SUMINISTROS, S.A. DE C.V.		382,881.83	0.00		
00013				ALTERNATIVAS VIABLE, CONSULTORIA Y SUMINISTROS, S.A. DE C.V.		100,000.00	0.00		
				TOTAL:		664,181.83	0.00		
2112	000000021	00000000000000000001	0041	FABRIZIO FIOCCO MONTIEL	47,314.86	47,314.86	0.00		0.00
REN.	FECHA	TIPO	N.POL.	CONCEPTO		DEBE	HABER		
00017				FABRIZIO FIOCCO MONTIEL		47,314.86	0.00		
				TOTAL:		47,314.86	0.00		
2112	000000021	00000000000000000001	0045	JOSE LUIS CARBAJAL TARANGO	4,060.00	0.00	162,748.00	166,808.00	20/03/2018
REN.	FECHA	TIPO	N.POL.	CONCEPTO		DEBE	HABER		
00003				JOSE LUIS CARBAJAL TARANGO		0.00	162,748.00		
				TOTAL:		0.00	162,748.00		
2112	000000021	00000000000000000001	0071	CENTRO DE ESTUDIOS CATASTRALES S.A DE C.V	0.00	350,000.00	4,640,000.00	4,290,000.00	31/12/2018
REN.	FECHA	TIPO	N.POL.	CONCEPTO		DEBE	HABER		
00003				CENTRO DE ESTUDIOS CATASTRALES S.A DE C.V		0.00	2,320,000.00		
00003				CENTRO DE ESTUDIOS CATASTRALES S.A DE C.V		0.00	2,320,000.00		
00066				CENTRO DE ESTUDIOS CATASTRALES S.A DE C.V		350,000.00	0.00		
				TOTAL:		350,000.00	4,640,000.00		
2112	000000021	00000000000000000001	0074	LORENA ARIAS ARRIAGA	31,121.57	31,121.57	0.00		0.00
REN.	FECHA	TIPO	N.POL.	CONCEPTO		DEBE	HABER		
00019				LORENA ARIAS ARRIAGA		31,121.57	0.00		
				TOTAL:		31,121.57	0.00		
2112	000000021	00000000000000000001	0077	ZAMAH PROVEEDORA DE BIENES Y SERVICIOS S.A DE C.V.	28,197.98	28,197.98	0.00		0.00
REN.	FECHA	TIPO	N.POL.	CONCEPTO		DEBE	HABER		
00017				ZAMAH PROVEEDORA DE BIENES Y SERVICIOS S.A DE C.V.		877.66	0.00		
00022				ZAMAH PROVEEDORA DE BIENES Y SERVICIOS S.A DE C.V.		696.00	0.00		
00022				ZAMAH PROVEEDORA DE BIENES Y SERVICIOS S.A DE C.V.		779.52	0.00		
00022				ZAMAH PROVEEDORA DE BIENES Y SERVICIOS S.A DE C.V.		1,948.80	0.00		
00022				ZAMAH PROVEEDORA DE BIENES Y SERVICIOS S.A DE C.V.		2,842.00	0.00		
00022				ZAMAH PROVEEDORA DE BIENES Y SERVICIOS S.A DE C.V.		16,008.00	0.00		
00022				ZAMAH PROVEEDORA DE BIENES Y SERVICIOS S.A DE C.V.		5,046.00	0.00		
				TOTAL:		28,197.98	0.00		
2112	000000021	00000000000000000001	0086	CONSTRUCCIONES Y PROTECTOS EME S.A DE C.V	260,000.08	260,000.08	0.00		0.00
REN.	FECHA	TIPO	N.POL.	CONCEPTO		DEBE	HABER		
00064				CONSTRUCCIONES Y PROTECTOS EME S.A DE C.V		260,000.08	0.00		
				TOTAL:		260,000.08	0.00		
2112	000000021	00000000000000000001	0089	GOBERNVA S.A DE C.V.	139,200.00	139,200.00	0.00		0.00
REN.	FECHA	TIPO	N.POL.	CONCEPTO		DEBE	HABER		

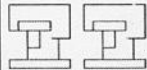

Entidad Municipal: CALIMAYA 0069

Cuenta Pública 2018
Anexo al Estado de Situación Financiera Comparativo (pesos)

Al 31 de diciembre de 2018

Cuenta (3)	Concepto (4)	Saldo Inicial (5)	Debe (6)	Haber (7)	Saldo Final (8)	Fecha de Antigüedad (9)
00062	GOBERNOVA S.A DE C.V.			139,200.00	0.00	
	TOTAL:			139,200.00	0.00	
2112 000000021 00000000000000000001 0091	PROYECTOS CESMA S.A DE C.V.	8,296.32	8,296.32	0.00	0.00	
REN. FECHA TIPO N.POL. REF	CONCEPTO		DEBE	HABER		
00010	PROYECTOS CESMA S.A DE C.V.		8,296.32	0.00		
	TOTAL:		8,296.32	0.00		
2112 000000021 00000000000000000001 0096	MARIA DEL CARMEN MARIN ALVAREZ (TALACHAS)	0.80	0.00	0.00	0.80	10/08/2018
2112 000000021 00000000000000000001 0099	ECATEPEC, S.A. DE C.V.	2,291,000.00	2,291,000.00	0.00	0.00	
REN. FECHA TIPO N.POL. REF	CONCEPTO		DEBE	HABER		
00009	ECATEPEC, S.A. DE C.V.		2,291,000.00	0.00		
	TOTAL:		2,291,000.00	0.00		
2112 000000021 00000000000000000001 0101	TELEFONIA POR CABLE	0.00	0.00	139,200.00	139,200.00	31/12/2018
REN. FECHA TIPO N.POL. REF	CONCEPTO		DEBE	HABER		
00033	TELEFONIA POR CABLE			139,200.00		
	TOTAL:			139,200.00		
2112 000000021 00000000000000000001 0102	KISSA PROMOTORA S.A DE C.V	0.00	0.00	139,200.00	139,200.00	31/12/2018
REN. FECHA TIPO N.POL. REF	CONCEPTO		DEBE	HABER		
00003	KISSA PROMOTORA S.A DE C.V			139,200.00		
	TOTAL:			139,200.00		
2112 000000021 00000000000000000001 0103	JOSE ALBERTO MENDOZA RODRIGUEZ	0.00	0.00	92,599.32	92,599.32	31/12/2018
REN. FECHA TIPO N.POL. REF	CONCEPTO		DEBE	HABER		
00003	JOSE ALBERTO MENDOZA RODRIGUEZ			92,599.32		
	TOTAL:			92,599.32		
2113	Contratistas por Obras Públicas por Pagar a Corto Plazo	3,828,356.04	417,988.73	255,782.48	3,666,149.79	
2113 000000002 00000000000000000005 0001	INGENIO CONSTRUCTOR MEXIQUENSE, S.A. DE C.V.	417,988.73	417,988.73	0.00	0.00	
REN. FECHA TIPO N.POL. REF	CONCEPTO		DEBE	HABER		
00017	INGENIO CONSTRUCTOR MEXIQUENSE, S.A. DE C.V.		417,988.73	0.00		
	TOTAL:		417,988.73	0.00		
2113 000000002 00000000000000000007 0001	CENEX CONCRETOS S.A DE C.V.	3,410,367.31	0.00	0.00	3,410,367.31	09/10/2018
2113 000000002 00000000000000000009 0001	COCOMA CONSTRUCTORA Y PETREOS S.A DE C.V	0.00	0.00	255,782.48	255,782.48	31/12/2018
REN. FECHA TIPO N.POL. REF	CONCEPTO		DEBE	HABER		
00010	COCOMA CONSTRUCTORA Y PETREOS S.A DE C.V			121,600.45		
00010	COCOMA CONSTRUCTORA Y PETREOS S.A DE C.V			27,206.12		
00010	COCOMA CONSTRUCTORA Y PETREOS S.A DE C.V			106,975.91		
	TOTAL:			255,782.48		
2117	Retenciones y Contribuciones por Pagar a Corto Plazo	3,259,557.37	2,068,569.85	6,423,888.53	7,614,876.05	
2117 000000001 00000000000000000001 0002 0003	ISSEMYM RETENCIONES DE CUOTAS PARA FONDO SOLIDARIO DE REPARTO	-117,917.86	306,736.03	424,653.89	0.00	
REN. FECHA TIPO N.POL. REF	CONCEPTO		DEBE	HABER		
00019 31/12/2018 D 00017	ISSEMYM RETENCIONES DE CUOTAS PARA FONDO SOLIDARIO DE REPARTO			129,976.94		
00017 00558 31/12/2018 E 00180	ISSEMYM RETENCIONES DE CUOTAS PARA FONDO SOLIDARIO DE REPARTO			122,666.93		
00017 00180 31/12/2018 E 00182	ISSEMYM RETENCIONES DE CUOTAS PARA FONDO SOLIDARIO DE REPARTO			489.76		
00002 00182 31/12/2018 D 00011	ISSEMYM RETENCIONES DE CUOTAS PARA FONDO SOLIDARIO DE REPARTO		306,736.03	0.00		
00011 00034 21/12/2018 E 00150	ISSEMYM RETENCIONES DE CUOTAS PARA FONDO SOLIDARIO DE REPARTO			1,378.86		
00018 20/12/2018 E 00147	ISSEMYM RETENCIONES DE CUOTAS PARA FONDO SOLIDARIO DE REPARTO			19,679.35		
00009 20/12/2018 E 00148	ISSEMYM RETENCIONES DE CUOTAS PARA FONDO SOLIDARIO DE REPARTO			2,953.50		
00148 00552 14/12/2018 E 00140	ISSEMYM RETENCIONES DE CUOTAS PARA FONDO SOLIDARIO DE REPARTO			122,021.83		
00140 00010 14/12/2018 E 00141	ISSEMYM RETENCIONES DE CUOTAS PARA FONDO SOLIDARIO DE REPARTO			19,117.22		
00141 00009 14/12/2018 E 00142	ISSEMYM RETENCIONES DE CUOTAS PARA FONDO SOLIDARIO DE REPARTO			2,953.50		
00142 00058 05/12/2018 E 00138	ISSEMYM RETENCIONES DE CUOTAS PARA FONDO SOLIDARIO DE REPARTO			3,416.00		
00138	ISSEMYM RETENCIONES DE CUOTAS PARA FONDO SOLIDARIO DE REPARTO			424,653.89		
	TOTAL:		306,736.03	424,653.89		
2117 000000001 00000000000000000001 0002 0004	ISSEMYM RETENCIONES DE CUOTAS PARA EL SERVICIO DE SALUD	-89,401.94	232,566.33	321,968.27	0.00	
REN. FECHA TIPO N.POL. REF	CONCEPTO		DEBE	HABER		

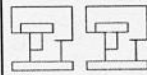

Entidad Municipal: CALIMAYA 0089

Cuenta Pública 2018
Anexo al Estado de Situación Financiera Comparativo (pesos)



Al 31 de diciembre de 2018

Cuenta (1)	Concepto (4)	Saldo Inicial (5)	Debe (6)	Haber (7)	Saldo Final (8)	Fecha de Antigüedad (9)
00017	ISSEMYM RETENCIONES DE CUOTAS PARA EL SERVICIO DE SALUD		0.00	98,545.09		
00180	ISSEMYM RETENCIONES DE CUOTAS PARA EL SERVICIO DE SALUD		0.00	93,005.62		
00182	ISSEMYM RETENCIONES DE CUOTAS PARA EL SERVICIO DE SALUD		0.00	371.34		
00011	ISSEMYM RETENCIONES DE CUOTAS PARA EL SERVICIO DE SALUD		232,566.33	0.00		
00150	ISSEMYM RETENCIONES DE CUOTAS PARA EL SERVICIO DE SALUD		0.00	1,045.43		
00147	ISSEMYM RETENCIONES DE CUOTAS PARA EL SERVICIO DE SALUD		0.00	14,920.86		
00148	ISSEMYM RETENCIONES DE CUOTAS PARA EL SERVICIO DE SALUD		0.00	2,239.37		
00140	ISSEMYM RETENCIONES DE CUOTAS PARA EL SERVICIO DE SALUD		0.00	92,516.53		
00141	ISSEMYM RETENCIONES DE CUOTAS PARA EL SERVICIO DE SALUD		0.00	14,494.66		
00142	ISSEMYM RETENCIONES DE CUOTAS PARA EL SERVICIO DE SALUD		0.00	2,239.37		
00138	ISSEMYM RETENCIONES DE CUOTAS PARA EL SERVICIO DE SALUD		0.00	2,590.00		
	TOTAL:		232,566.33	321,968.27		
2117 000000001 00000000000000000001 0002 0005	PRESTAMOS CORTO Y MEDIANO PLAZO ISSEMYM	746.85	85,513.14	84,766.29	0.00	
REN. FECHA TIPO N.POL. REF	CONCEPTO		DEBE	HABER		
00017	PRESTAMOS CORTO Y MEDIANO PLAZO ISSEMYM		0.00	292.23		
00180	PRESTAMOS CORTO Y MEDIANO PLAZO ISSEMYM		0.00	28,391.84		
00011	PRESTAMOS CORTO Y MEDIANO PLAZO ISSEMYM		85,513.14	0.00		
00147	PRESTAMOS CORTO Y MEDIANO PLAZO ISSEMYM		0.00	14,925.65		
00140	PRESTAMOS CORTO Y MEDIANO PLAZO ISSEMYM		0.00	27,270.00		
00141	PRESTAMOS CORTO Y MEDIANO PLAZO ISSEMYM		0.00	13,886.57		
	TOTAL:		85,513.14	84,766.29		
2117 000000001 00000000000000000001 0002 0006	ISSEMYM APORTACIONES MUNICIPALES PARA EL SERVICIO DE SALUD	1,046,277.92	920,243.50	0.00	126,034.42	31/12/2015
REN. FECHA TIPO N.POL. REF	CONCEPTO		DEBE	HABER		
00017	ISSEMYM APORTACIONES MUNICIPALES PARA EL SERVICIO DE SALUD		920,243.50	0.00		
	TOTAL:		920,243.50	0.00		
2117 000000001 00000000000000000001 0002 0007	LINEA BLANCA	6,233.25	6,233.25	0.00	0.00	
REN. FECHA TIPO N.POL. REF	CONCEPTO		DEBE	HABER		
00017	LINEA BLANCA		6,233.25	0.00		
	TOTAL:		6,233.25	0.00		
2117 000000001 00000000000000000001 0002 0008	SEGURO INBURSA	924.36	7,656.36	6,732.00	0.00	
REN. FECHA TIPO N.POL. REF	CONCEPTO		DEBE	HABER		
00017	SEGURO INBURSA		924.36	0.00		
00180	SEGURO INBURSA		0.00	2,452.00		
00011	SEGURO INBURSA		6,732.00	0.00		
00147	SEGURO INBURSA		0.00	914.00		
00140	SEGURO INBURSA		0.00	2,452.00		
00141	SEGURO INBURSA		0.00	914.00		
	TOTAL:		7,656.36	6,732.00		
2117 000000001 00000000000000000001 0002 0009	SISTEMA DE CAPITALIZACION INDIVIDUAL 0.4%	-20,701.21	51,599.15	72,300.36	0.00	
REN. FECHA TIPO N.POL. REF	CONCEPTO		DEBE	HABER		
00017	SISTEMA DE CAPITALIZACION INDIVIDUAL 0.4%		0.00	23,398.80		
00180	SISTEMA DE CAPITALIZACION INDIVIDUAL 0.4%		0.00	20,838.27		
00182	SISTEMA DE CAPITALIZACION INDIVIDUAL 0.4%		0.00	112.40		
00011	SISTEMA DE CAPITALIZACION INDIVIDUAL 0.4%		51,599.15	0.00		
00150	SISTEMA DE CAPITALIZACION INDIVIDUAL 0.4%		0.00	316.46		
00147	SISTEMA DE CAPITALIZACION INDIVIDUAL 0.4%		0.00	2,922.33		
00148	SISTEMA DE CAPITALIZACION INDIVIDUAL 0.4%		0.00	580.46		
00140	SISTEMA DE CAPITALIZACION INDIVIDUAL 0.4%		0.00	20,690.21		
00141	SISTEMA DE CAPITALIZACION INDIVIDUAL 0.4%		0.00	2,860.97		
00142	SISTEMA DE CAPITALIZACION INDIVIDUAL 0.4%		0.00	580.46		
	TOTAL:		51,599.15	72,300.36		
2117 000000001 00000000000000000001 0002 0012	SEGURO BBV. PROBURSA	-675.55	158.18	833.73	0.00	
REN. FECHA TIPO N.POL. REF	CONCEPTO		DEBE	HABER		
00017	SEGURO BBV. PROBURSA		0.00	675.55		
00180	SEGURO BBV. PROBURSA		0.00	79.09		
00011	SEGURO BBV. PROBURSA		158.18	0.00		

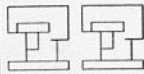

Entidad Municipal: CALIMAYA 0069

Cuenta Pública 2018
Anexo al Estado de Situación Financiera Comparativo (pesos)



Al 31 de diciembre de 2018

Cuenta (2)	Concepto (4)	Saldo Inicial (6)	Debe (8)	Haber (7)	Saldo Final (5)	Fecha de Antigüedad (9)
2117 00000001 000000000000000001 0003 0011	RETENCIONES ISR PAGAM	179,732.16	0.00	0.00	179,732.16	31/12/2015
2117 00000001 000000000000000001 0003 0012	18% ISR SOBRE ARRENDAMIENTO	28,302.47	0.00	0.00	28,302.47	31/12/2015
2117 00000001 000000000000000001 0004 0001	S.U.T.E.Y.M	131,482.07	131,482.07	27,161.36	27,161.36	31/12/2018
REN. FECHA TIPO N.POL. REF	CONCEPTO		DEBE	HABER		
00017	S.U.T.E.Y.M		82,326.41	0.00		
00180	S.U.T.E.Y.M		0.00	13,580.68		
00154	S.U.T.E.Y.M		49,155.66	0.00		
00140	S.U.T.E.Y.M		0.00	13,580.68		
	TOTAL:		131,482.07	27,161.36		
2117 00000001 000000000000000001 0004 0002	FONDO DE RESISTENCIA	766.00	768.00	434.00	432.00	30/11/2018
REN. FECHA TIPO N.POL. REF	CONCEPTO		DEBE	HABER		
00017	FONDO DE RESISTENCIA		0.00	2.00		
00180	FONDO DE RESISTENCIA		0.00	216.00		
00156	FONDO DE RESISTENCIA		768.00	0.00		
00140	FONDO DE RESISTENCIA		0.00	216.00		
	TOTAL:		768.00	434.00		
2117 00000001 000000000000000001 0004 0003	LINEA BLANCA S.U.T.E.Y.M.	9,849.99	9,849.99	5,666.60	5,666.60	31/12/2018
REN. FECHA TIPO N.POL. REF	CONCEPTO		DEBE	HABER		
00017	LINEA BLANCA S.U.T.E.Y.M.		1,583.47	0.00		
00180	LINEA BLANCA S.U.T.E.Y.M.		0.00	2,833.30		
00155	LINEA BLANCA S.U.T.E.Y.M.		8,266.52	0.00		
00140	LINEA BLANCA S.U.T.E.Y.M.		0.00	2,833.30		
	TOTAL:		9,849.99	5,666.60		
2117 00000001 000000000000000001 0005 0002	PENCION ALIMENTICIA	20,651.77	88,094.48	67,442.71	0.00	
REN. FECHA TIPO N.POL. REF	CONCEPTO		DEBE	HABER		
00017	PENCION ALIMENTICIA		0.00	62.34		
00158	PENCION ALIMENTICIA		722.10	0.00		
00159	PENCION ALIMENTICIA		2,771.59	0.00		
00162	PENCION ALIMENTICIA		597.05	0.00		
00163	PENCION ALIMENTICIA		1,875.00	0.00		
00170	PENCION ALIMENTICIA		4,163.91	0.00		
00171	PENCION ALIMENTICIA		897.23	0.00		
00172	PENCION ALIMENTICIA		3,083.52	0.00		
00173	PENCION ALIMENTICIA		1,891.09	0.00		
00174	PENCION ALIMENTICIA		1,546.76	0.00		
00175	PENCION ALIMENTICIA		636.46	0.00		
00180	PENCION ALIMENTICIA		0.00	17,024.71		
00124	PENCION ALIMENTICIA		3,583.68	0.00		
00047	PENCION ALIMENTICIA		724.50	0.00		
00048	PENCION ALIMENTICIA		4,431.56	0.00		
00052	PENCION ALIMENTICIA		13,457.37	0.00		
00147	PENCION ALIMENTICIA		0.00	1,074.43		
00045	PENCION ALIMENTICIA		2,179.36	0.00		
00035	PENCION ALIMENTICIA		636.46	0.00		
00036	PENCION ALIMENTICIA		1,891.09	0.00		
00037	PENCION ALIMENTICIA		4,297.95	0.00		
00038	PENCION ALIMENTICIA		597.05	0.00		
00039	PENCION ALIMENTICIA		6,288.37	0.00		
00040	PENCION ALIMENTICIA		2,309.67	0.00		
00043	PENCION ALIMENTICIA		6,898.57	0.00		
00119	PENCION ALIMENTICIA		1,074.43	0.00		
00140	PENCION ALIMENTICIA		0.00	17,024.71		
00141	PENCION ALIMENTICIA		0.00	1,074.43		
00143	PENCION ALIMENTICIA		0.00	2,509.25		
00145	PENCION ALIMENTICIA		0.00	28,672.84		
00020	PENCION ALIMENTICIA		4,163.91	0.00		

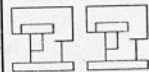

Entidad Municipal: CALIMAYA 0069

Cuenta Pública 2018
Anexo al Estado de Situación Financiera Comparativo (pesos)



Al 31 de diciembre de 2018

Cuenta (3)	Concepto (4)	Saldo Inicial (5)	Debe (6)	Haber (7)	Saldo Final (8)	Fecha de Antigüedad (9)
00021	PENCION ALIMENTICIA		1,546.78	0.00		
00001	PENCION ALIMENTICIA		1,891.09	0.00		
00002	PENCION ALIMENTICIA		636.46	0.00		
00003	PENCION ALIMENTICIA		2,771.59	0.00		
00004	PENCION ALIMENTICIA		722.10	0.00		
00006	PENCION ALIMENTICIA		3,083.52	0.00		
00007	PENCION ALIMENTICIA		6,724.28	0.00		
	PENCION ALIMENTICIA		88,094.48	67,442.71		
	TOTAL:		13,358.24	21,744.67	12,838.28	30/11/2018
2117 000000001 00000000000000000001 0006 0001	INFORMACOT	4,451.85	13,358.24	21,744.67		
REN. FECHA TIPO N.POL. REF	CONCEPTO		DEBE	HABER		
00017	INFORMACOT		0.00	8,906.39		
00180	INFORMACOT		0.00	5,691.78		
00147	INFORMACOT		0.00	727.36		
00140	INFORMACOT		0.00	5,691.78		
00141	INFORMACOT		0.00	727.36		
00105	INFORMACOT		13,358.24	0.00		
	TOTAL:		13,358.24	21,744.67		
2117 000000001 00000000000000000001 0007 0001	2X SUPERVISION POR CONTRATO DE OBRA	238,033.28	0.00	0.00	238,033.28	31/12/2015
2117 000000001 00000000000000000001 0007 0002	0.05% C.I.N.C.	139,577.99	0.00	0.00	139,577.99	31/12/2015
2117 000000001 00000000000000000001 0007 0003	0.02 % C.I.E.F.M.	55,833.03	0.00	0.00	55,833.03	31/12/2015
2117 000000001 00000000000000000001 0007 0004	GASTOS DE DIFUSION DE OBRA	68,878.73	0.00	0.00	68,878.73	31/12/2015
2117 000000001 00000000000000000001 0008 0001	0.2% C.N.I.C.	18,305.92	0.00	0.00	18,305.92	31/12/2015
2117 000000001 00000000000000000001 0009 0001	0.5% C.I.C.E.M.	-31,977.65	0.00	0.00	-31,977.65	31/12/2015
2117 000000001 00000000000000000001 0009 0010	OSCAR ALCANTARA BOCANEGRA (DEMANDA MERCANTIL)	-1,390.44	0.00	0.00	-1,390.44	31/12/2015
2117 000000001 00000000000000000001 0010 0001	RETENCIONES 5% DE TERCEROS	216,856.11	0.00	0.00	216,856.11	31/12/2015
2117 000000001 00000000000000000001 0011 0001	SEGURO DE VIDA ROYAL & SULLIVANCE	-4,719.41	0.00	0.00	-4,719.41	31/12/2015
2117 000000001 00000000000000000001 0011 0002	SEGUROS DE VIDA CON REINVERSION	-42,520.00	0.00	0.00	-42,520.00	31/12/2015
2117 000000004 00000000000000000001 0001 0001	2% SERVICIO DE CONTROL Y VIGILANCIA	2,792.95	0.00	0.00	2,792.95	31/12/2015
2117 000000004 00000000000000000001 0002 0001	0.5% CAMARA MEXICANA DE LA INDUSTRIA DE LA CONSTRUCCIÓN	-0.58	0.00	0.00	-0.58	31/12/2015
2117 000000004 00000000000000000001 0003 0001	0.2% INSTITUTO DE CAPACITACIÓN DE LA INDUSTRIA DE LA CONSTRUCCIÓN	21,936.89	0.00	0.00	21,936.89	31/12/2015
2117 000000004 00000000000000000002 0001 0001	0.5% CAMARA MEXICANA DE LA INDUSTRIA DE LA CONSTRUCCIÓN	54,186.56	0.00	0.00	54,186.56	31/12/2015
2117 000000005 00000000000000000001 0001 0001	RETENCION A TERCEROS 5% (PARTIDARIAS)	-61,538.50	0.00	0.00	-61,538.50	31/12/2015
2117 000000006 00000000000000000001 0001 0001	2% SERVICIO DE CONTROL Y VIGILANCIA	-65,902.22	0.00	65,902.22	0.00	
REN. FECHA TIPO N.POL. REF	CONCEPTO		DEBE	HABER		
00017	2% SERVICIO DE CONTROL Y VIGILANCIA		0.00	65,902.22		
	TOTAL:		0.00	65,902.22		
2117 000000006 00000000000000000002 0001 0001	2% SERVICIO DE CONTROL Y VIGILANCIA	224,329.19	0.00	4,487.41	228,816.60	31/12/2015
REN. FECHA TIPO N.POL. REF	CONCEPTO		DEBE	HABER		
00010	2% SERVICIO DE CONTROL Y VIGILANCIA		0.00	2,133.34		
00010	2% SERVICIO DE CONTROL Y VIGILANCIA		0.00	477.30		
00010	2% SERVICIO DE CONTROL Y VIGILANCIA		0.00	1,876.77		
00010	2% SERVICIO DE CONTROL Y VIGILANCIA		0.00	4,487.41		
	TOTAL:		0.00	4,487.41		
2117 000000006 00000000000000000003 0001 0001	2% SERVICIO DE CONTROL Y VIGILANCIA	157,554.09	157,554.09	0.00	0.00	
REN. FECHA TIPO N.POL. REF	CONCEPTO		DEBE	HABER		
00017	2% SERVICIO DE CONTROL Y VIGILANCIA		157,554.09	0.00		
	TOTAL:		157,554.09	0.00		
2117 000000007 00000000000000000001 0001 0001	2% SERVICIO DE CONTROL Y VIGILANCIA	-779.84	0.00	779.84	0.00	
REN. FECHA TIPO N.POL. REF	CONCEPTO		DEBE	HABER		
00017	2% SERVICIO DE CONTROL Y VIGILANCIA		0.00	779.84		
	TOTAL:		0.00	779.84		

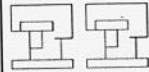

Entidad Municipal: CALIMAYA 0069

Cuenta Pública 2018
Anexo al Estado de Situación Financiera Comparativo (pesos)



Al 31 de diciembre de 2018

Cuenta (3)	Concepto (4)	Saldo Inicial (5)	Debe (6)	Haber (7)	Saldo Final (8)	Fecha de Antigüedad (9)
2117 00000007 000000000000000001 0002 0001	.20% INST. DE CAPACITACION DE LA INDUSTRIA DE LA CONSTRUCCION	733.90			0.00	0.00
REN. FECHA TIPO N.POL. REF	CONCEPTO		DEBE	HABER		
00017	.20% INST. DE CAPACITACION DE LA INDUSTRIA DE LA CONSTRUCCION			733.90	0.00	
	TOTAL:			733.90	0.00	
2117 00000007 000000000000000001 0003 0001	.50% DELEGACION DEL ESTADO DE MEXICO DE LA C.N.I.C.	-0.24			0.24	0.00
REN. FECHA TIPO N.POL. REF	CONCEPTO		DEBE	HABER		
00017	.50% DELEGACION DEL ESTADO DE MEXICO DE LA C.N.I.C.			0.00	0.24	
	TOTAL:			0.00	0.24	
2117 00000007 000000000000000003 0001 0001	.05% SERVICIO DE CONTROL Y VIGILANCIA	-0.06			0.06	0.00
REN. FECHA TIPO N.POL. REF	CONCEPTO		DEBE	HABER		
00017	.05% SERVICIO DE CONTROL Y VIGILANCIA			0.00	0.06	
	TOTAL:			0.00	0.06	
2117 00000007 000000000000000004 0001 0001	2% SERVICIO DE CONTROL Y VIGILANCIA	-0.04			0.04	0.00
REN. FECHA TIPO N.POL. REF	CONCEPTO		DEBE	HABER		
00017	2% SERVICIO DE CONTROL Y VIGILANCIA			0.00	0.04	
	TOTAL:			0.00	0.04	
2117 00000007 000000000000000004 0002 0001	.20% INST. DE CAPACITACION DE LA INDUSTRIA DE LA CONSTRUCCION	0.49			0.00	0.00
REN. FECHA TIPO N.POL. REF	CONCEPTO		DEBE	HABER		
00017	.20% INST. DE CAPACITACION DE LA INDUSTRIA DE LA CONSTRUCCION			0.49	0.00	
	TOTAL:			0.49	0.00	
2117 00000007 000000000000000004 0003 0001	.50% DELEGACION DEL ESTADO DE MEXICO DE LA C.N.I.C.	-0.26			0.26	0.00
REN. FECHA TIPO N.POL. REF	CONCEPTO		DEBE	HABER		
00017	.50% DELEGACION DEL ESTADO DE MEXICO DE LA C.N.I.C.			0.00	0.26	
	TOTAL:			0.00	0.26	
2117 00000007 000000000000000005 0001 0001	.50% DERECHOS DE VIGILANCIA INSPECCION Y CONTROL	0.64			0.00	0.00
REN. FECHA TIPO N.POL. REF	CONCEPTO		DEBE	HABER		
00017	.50% DERECHOS DE VIGILANCIA INSPECCION Y CONTROL			0.64	0.00	
	TOTAL:			0.64	0.00	
2117 00000007 000000000000000006 0001 0001	2% SERVICIO DE CONTROL Y VIGILANCIA	52,215.55			0.00	0.00
REN. FECHA TIPO N.POL. REF	CONCEPTO		DEBE	HABER		
00017	2% SERVICIO DE CONTROL Y VIGILANCIA			52,215.55	0.00	
	TOTAL:			52,215.55	0.00	
2117 00000008 000000000000000001 0001 0001	2% SERVICIO DE CONTROL Y VIGILANCIA	56,052.85			16,960.29	73,013.14
REN. FECHA TIPO N.POL. REF	CONCEPTO		DEBE	HABER		
00133	2% SERVICIO DE CONTROL Y VIGILANCIA			0.00	4,062.95	
00132	2% SERVICIO DE CONTROL Y VIGILANCIA			0.00	12,897.34	
	TOTAL:			0.00	16,960.29	
2117 00000008 000000000000000001 0002 0001	.20% INST. DE CAPACITACION DE LA INDUSTRIA DE LA CONSTRUCCION	5,605.29			1,696.02	7,301.31
REN. FECHA TIPO N.POL. REF	CONCEPTO		DEBE	HABER		
00133	.20% INST. DE CAPACITACION DE LA INDUSTRIA DE LA CONSTRUCCION			0.00	406.29	
00132	.20% INST. DE CAPACITACION DE LA INDUSTRIA DE LA CONSTRUCCION			0.00	1,289.73	
	TOTAL:			0.00	1,696.02	
2117 00000008 000000000000000001 0003 0001	.50% DELEGACION DEL ESTADO DE MEXICO DE LA C.N.I.C.	14,013.21			4,240.07	18,253.28
REN. FECHA TIPO N.POL. REF	CONCEPTO		DEBE	HABER		
00133	.50% DELEGACION DEL ESTADO DE MEXICO DE LA C.N.I.C.			0.00	1,015.74	
00132	.50% DELEGACION DEL ESTADO DE MEXICO DE LA C.N.I.C.			0.00	3,224.33	
	TOTAL:			0.00	4,240.07	
2117 00000008 000000000000000002 0001 0001	2% SERVICIO DE CONTROL Y VIGILANCIA	149,758.57			25,786.50	175,545.07
REN. FECHA TIPO N.POL. REF	CONCEPTO		DEBE	HABER		
00011	2% SERVICIO DE CONTROL Y VIGILANCIA			0.00	25,786.50	
	TOTAL:			0.00	25,786.50	
2117 00000008 000000000000000003 0001 0001	.50% DELEGACION DEL ESTADO DE MEXICO DE LA C.N.I.C.	7,124.70			0.00	7,124.70
REN. FECHA TIPO N.POL. REF	CONCEPTO		DEBE	HABER		
	.50% DELEGACION DEL ESTADO DE MEXICO DE LA C.N.I.C.			0.00	0.00	
	TOTAL:			0.00	0.00	

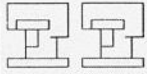

Entidad Municipal: CALIMAYA 0069

Cuenta Pública 2018
Anexo al Estado de Situación Financiera Comparativo (pesos)



Al 31 de diciembre de 2018

Cuenta (3)				Concepto (4)	Saldo Inicial (5)	Debe (6)	Haber (7)	Saldo Final (8)	Fecha de Antigüedad (9)
2117	00000008	000000000000000004	0001 0001	2X SERVICIO DE CONTROL Y VIGILANCIA	86,116.01	0.00	2,500.00	86,616.01	30/11/2018
REN.	FECHA	TIPO	N.POL.	CONCEPTO		DEBE	HABER		
00127				2X SERVICIO DE CONTROL Y VIGILANCIA		0.00	2,500.00		
				TOTAL:		0.00	2,500.00		
2117	00000008	000000000000000005	0001 0001	2X SERVICIO DE CONTROL Y VIGILANCIA	25,793.70	0.00	33,732.84	59,526.54	23/11/2018
REN.	FECHA	TIPO	N.POL.	CONCEPTO		DEBE	HABER		
00131				2X SERVICIO DE CONTROL Y VIGILANCIA		0.00	10,753.60		
00129				2X SERVICIO DE CONTROL Y VIGILANCIA		0.00	16,497.38		
00130				2X SERVICIO DE CONTROL Y VIGILANCIA		0.00	6,481.86		
				TOTAL:		0.00	33,732.84		
2117	00000008	000000000000000005	0002 0001	.20% INST. DE CAPACITACION DE LA INDUSTRIA DE LA CONSTRUCCION	2,579.37	0.00	3,373.30	5,952.67	23/11/2018
REN.	FECHA	TIPO	N.POL.	CONCEPTO		DEBE	HABER		
00131				.20% INST. DE CAPACITACION DE LA INDUSTRIA DE LA CONSTRUCCION		0.00	1,075.37		
00129				.20% INST. DE CAPACITACION DE LA INDUSTRIA DE LA CONSTRUCCION		0.00	1,649.74		
00130				.20% INST. DE CAPACITACION DE LA INDUSTRIA DE LA CONSTRUCCION		0.00	648.19		
				TOTAL:		0.00	3,373.30		
2117	00000008	000000000000000005	0003 0001	.50% DELEGACION DEL ESTADO DE MEXICO DE LA C.N.I.C.	6,448.42	0.00	8,433.19	14,881.61	23/11/2018
REN.	FECHA	TIPO	N.POL.	CONCEPTO		DEBE	HABER		
00131				.50% DELEGACION DEL ESTADO DE MEXICO DE LA C.N.I.C.		0.00	2,688.40		
00129				.50% DELEGACION DEL ESTADO DE MEXICO DE LA C.N.I.C.		0.00	4,124.33		
00130				.50% DELEGACION DEL ESTADO DE MEXICO DE LA C.N.I.C.		0.00	1,620.46		
				TOTAL:		0.00	8,433.19		
2117	00000008	000000000000000006	0001 0001	.50% DELEGACION DEL ESTADO DE MEXICO DE LA C.N.I.C.	918.81	0.00	1,593.10	2,511.91	28/11/2018
REN.	FECHA	TIPO	N.POL.	CONCEPTO		DEBE	HABER		
00125				.50% DELEGACION DEL ESTADO DE MEXICO DE LA C.N.I.C.		0.00	646.47		
00126				.50% DELEGACION DEL ESTADO DE MEXICO DE LA C.N.I.C.		0.00	946.63		
				TOTAL:		0.00	1,593.10		
2119				Otras Cuentas por Pagar a Corto Plazo	4,000,012.53	168,946.00	0.00	3,831,066.53	
2119	00000002	000000000000000003	0001 0006	CONSTRUCTORA GEROMA, S.A. DE C.V.	-80,372.85	0.00	0.00	-80,372.85	31/12/2015
2119	00000002	000000000000000004	0001 0008	CONSTRUCTORA GEROMA, S.A. DE C.V.	17,363.92	0.00	0.00	17,363.92	04/07/2018
2119	00000010	000000000000000001	0001 0001	CUOTAS ISSEMYN POR PAGAR	177,267.46	0.00	0.00	177,267.46	31/12/2015
2119	00000010	000000000000000001	0001 0002	3% EROGACIONES (CONVENIO GEM)	3,885,754.00	168,946.00	0.00	3,716,808.00	21/11/2018
REN.	FECHA	TIPO	N.POL.	CONCEPTO		DEBE	HABER		
12522				3% EROGACIONES (CONVENIO GEM)		125,525.00	0.00		
12523				3% EROGACIONES (CONVENIO GEM)		43,421.00	0.00		
				TOTAL:		168,946.00	0.00		
3111				Aportaciones	15,566,342.96	0.00	0.00	15,566,342.96	
3111	00000001	000000000000000001	0001 0001	PATRIMONIO	15,566,342.96	0.00	0.00	15,566,342.96	31/12/2015
3211				Resultados del Ejercicio: (Ahorro/ Desahorro)	871,109.77	0.00	0.00	871,109.77	
3211	00000001			RESULTADO DEL EJERCICIO	871,109.77	0.00	0.00	871,109.77	31/10/2018
3221				Resultados de Ejercicios Anteriores	71,363,686.97	25,709,204.76	2,465,143.04	48,119,625.25	
3221	00000001			RESULTADO DE EJERCICIOS ANTERIORES	72,692,940.79	0.00	0.00	72,692,940.79	31/12/2015
3221	00000002			RESULTADO DEL EJERCICIO 2006	1,859,974.16	0.00	0.00	1,859,974.16	31/12/2015
3221	00000003			RESULTADO DEL EJERCICIO 2007	-5,436,928.35	0.00	0.00	-5,436,928.35	31/12/2015
3221	00000004			RESULTADO DE EJERCICIOS 2008	1,906,821.23	0.00	0.00	1,906,821.23	31/12/2015
3221	00000005			RESULTADO DEL EJERCICIO 2009	10,068,184.57	0.00	0.00	10,068,184.57	31/12/2015
3221	00000006			RESULTADO DEL EJERCICIO 2010	10,814,764.66	0.00	0.00	10,814,764.66	31/12/2015
3221	00000007			RESULTADO DEL EJERCICIO 2011	-9,186,243.69	0.00	0.00	-9,186,243.69	30/11/2018
3221	00000008			RESULTADO DEL EJERCICIO 2012	-5,985,281.24	0.00	0.00	-5,985,281.24	31/12/2015
3221	00000009			RESULTADO DEL EJERCICIO 2016	-3,410,464.50	0.00	0.00	-3,410,464.50	28/06/2018
3221	00000010			RESULTADO DEL EJERCICIO 2017	-1,960,080.66	25,709,204.76	2,465,143.04	-25,204,142.38	30/11/2018
REN.	FECHA	TIPO	N.POL.	CONCEPTO		DEBE	HABER		
00014				RESULTADO DEL EJERCICIO 2017		0.00	49,662.00		
00004				RESULTADO DEL EJERCICIO 2017		3,861,970.69	0.00		
00004				RESULTADO DEL EJERCICIO 2017		1,258,020.20	0.00		

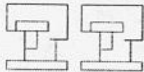

Entidad Municipal: CALIMAYA 0069

Cuenta Pública 2018
Anexo al Estado de Situación Financiera Comparativo (pesos)



Al 31 de diciembre de 2018

Cuenta (a)	Concepto (a)	Saldo Inicial (a)	Debe (b)	Haber (c)	Saldo Final (d)	Fecha de Antigüedad (e)
00002	RESULTADO DEL EJERCICIO 2017		1,658,580.28	0.00		
00004	RESULTADO DEL EJERCICIO 2017		15,302,092.97	0.00		
00009	RESULTADO DEL EJERCICIO 2017		0.00	2,291,000.00		
00009	RESULTADO DEL EJERCICIO 2017		11,600.00	0.00		
00009	RESULTADO DEL EJERCICIO 2017		0.00	15,845.60		
00009	RESULTADO DEL EJERCICIO 2017		0.00	1,350.00		
00009	RESULTADO DEL EJERCICIO 2017		0.00	162,400.00		
00009	RESULTADO DEL EJERCICIO 2017		0.00	-55,114.99		
00014	RESULTADO DEL EJERCICIO 2017		3,029.45	0.00		
00014	RESULTADO DEL EJERCICIO 2017		0.00	0.43		
00014	RESULTADO DEL EJERCICIO 2017		9,729.00	0.00		
00017	RESULTADO DEL EJERCICIO 2017		3,604,182.17	0.00		
	TOTAL:		25,709,204.76	2,465,143.04		

C.P. JOSE MANUEL SEVERIANO RODRIGUEZ

TESORERO MUNICIPAL

