CALIMAYA

TRADICIÓN Y MODERNIDAD

2022 - 2024

SEGUNDO INFORME

Oscar Hernández Meza

de Resultados

2023

Ayuntamiento de Calimaya

CALIMAYA

TRADICIÓN Y MODERNIDAD

2022 - 2024

CAMINANDO CONTIGO

SEGUNDO INFORME

Oscar Hernández Meza

de Resultados

CALIMAYA

"LA CREACIÓN DE UN MUNICIPIO" **-RESEÑA HISTÓRICA**

Desde el siglo XVI el pueblo contaba ya con un cabildo que gobernaba su república indígena y su población era numéricamente suficiente para alcanzar los requisitos que la ley del nuevo **Estado de México** imponía para que se erigiera en municipio. Por ello, no fue necesario esperar una concesión estatal en este sentido. **Calimaya**, al nacer el Estado de México, pasó de facto a la categoría de municipio.

La **"República Indígena"** se convirtió en un viejo recuerdo. El germen de la comunidad mestiza que hoy es Calimaya había empezado a dar fruto en aquellos años y este es el hecho más relevante en la historia de Calimaya entre 1821 y 1856 [1]

[1] Municipio de Calimaya. (s/f). Gob.mx. Recuperado el 11 de noviembre de 2022, de https://calimaya.gob.mx/tu-municipio/historia

CABILDO

LIC. OSCAR HERNÁNDEZ MEZA
PRESIDENTE MUNICIPAL CONSTITUCIONAL DE CALIMAYA

LIC. LETICIA NAVARRETE BECERRIL
SÍNDICO MUNICIPAL

MTRO. ERICK RENÉ HERNÁNDEZ MUNGUÍA
PRIMER REGIDOR

LIC. AIDEE LIZETH CANO VAZQUEZ
SEGUNDA REGIDORA

C. ERNESTO ESTEVEZ GUERRA
TERCER REGIDOR

C. HITZEL SELENE BERNAL MARTÍNEZ
CUARTA REGIDORA

C. YAZMIN JESICA ALEGRÍA ALEGRÍA
QUINTA REGIDORA

C. GLORIA SELENE CERVANTES GARCÍA
SEXTA REGIDORA

C. JUAN VALDES VARONA
SÉPTIMO REGIDOR

LIC. SERAFÍN ESTRADA VILCHIS
SECRETARIO DEL AYUNTAMIENTO

SEGUNDO INFORME

OSCAR HERNÁNDEZ MEZA

de Resultados

LIC. OSCAR HERNÁNDEZ MEZA
PRESIDENTE MUNICIPAL CONSTITUCIONAL DE CALIMAYA

PROFRA. MARÍA DEL LOURDES VERGARA GÓMEZ
PRESIDENTA DEL SISTEMA MUNICIPAL DIF CALIMAYA

JARDÍN ENRIQUE CARNEADO Nº1, COL. CENTRO CALIMAYA,
ESTADO DE MÉXICO. C.P. 52200

DISEÑADO EN MÉXICO POR:
LIC. LUZ ANGELICA REYES MONDRAGÓN

08 DE DICIEMBRE DE 2023

LO IMPORTANTE NO ES LO QUE SE PROMETE,

SINO LO QUE SE CUMPLE.

PRESENTACIÓN

COMO PARTE DE UN EJERCICIO FUNDAMENTAL DE TRANSPARENCIA Y RENDICIÓN DE CUENTAS, EN *CUMPLIMIENTO* AL MARCO JURÍDICO, QUE NORMA LA OBLIGATORIEDAD DE INFORMAR A LA POBLACIÓN DE LOS LOGROS Y AVANCES OBTENIDOS EN ESTA *GESTIÓN GUBERNAMENTAL*, ME COMPLACE PRESENTAR AL CABILDO Y A LA POBLACIÓN CALIMAYENSE, LOS AVANCES EN LA EJECUCIÓN DE LAS ACCIONES ENCAMINADAS AL DESARROLLO Y BENEFICIO DE LA SOCIEDAD DE NUESTRO MUNICIPIO.

EN ESTRICTO CUMPLIMIENTO AL ARTÍCULO 128 FRACCIÓN VI DE LA CONSTITUCIÓN POLÍTICA DEL ESTADO LIBRE Y SOBERANO DE MÉXICO, ASÍ COMO LOS ARTÍCULOS 17 Y 48 FRACCIÓN XV DE LA LEY ORGÁNICA MUNICIPAL DEL ESTADO DE MÉXICO, SE PRESENTA EL *SEGUNDO INFORME DE RESULTADOS DEL AYUNTAMIENTO DE CALIMAYA 2022 - 2024.*

INTRODUCCIÓN

DENTRO DE ESTE INFORME DE GOBIERNO, SE INCLUYE EL SEGUIMIENTO REALIZADO DURANTE EL *SEGUNDO AÑO DE GOBIERNO* A LOS CUATRO PILARES TEMÁTICOS Y LOS TRES EJES TRANSVERSALES DE NUESTRO PLAN DE DESARROLLO MUNICIPAL, POR PARTE DE LAS UNIDADES QUE CONFORMAN LA ADMINISTRACIÓN PÚBLICA MUNICIPAL A CARGO DE LOS TITULARES DE TODAS LAS DEPENDENCIAS Y ENTIDADES, CON EL PROPÓSITO DE GARANTIZAR LA CONSOLIDACIÓN DE LA ESTRATEGIA PARA FAVORECER EL DESARROLLO HOLÍSTICO Y SOSTENIBLE, COMO NOS INDICAN LOS OBJETIVOS PARA EL DESARROLLO SOSTENIBLE ENGLOBADOS EN LA AGENDA 2030.

EL PRIMER APARTADO INCLUYE LOS *TRES EJES TRANSVERSALES* EN LOS QUE SE ABORDAN LAS ACCIONES EMPRENDIDAS EN TORNO A LA CULTURA DE IGUALDAD, PREVENCIÓN DE LA VIOLENCIA CONTRA LAS MUJERES Y EMPLEO IGUALITARIO, TAMBIÉN SE MENCIONAN ALGUNAS ACCIONES REALIZADAS COMO PARTE DEL COMPROMISO DE SER UN GOBIERNO MODERNO, CAPAZ Y RESPONSABLE, COMPROMETIDO CON LA TRANSPARENCIA, EL COMBATE A LA CORRUPCIÓN, EL MANTENIMIENTO DE UNAS FINANZAS PÚBLICAS SANAS, Y EN CONJUNTO, LA EFICIENCIA Y EFICACIA EN EL SECTOR PÚBLICO Y LA COORDINACIÓN INSTITUCIONAL PARA EL BUEN GOBIERNO.

POSTERIORMENTE, SE PRESENTAN LOS *AVANCES* EN CUANTO A LOS CUATRO PILARES TEMÁTICOS:

1. MUNICIPIO SOCIALMENTE RESPONSABLE, SOLIDARIO E INCLUYENTE, SE INCLUYEN LAS ACCIONES EN BENEFICIO DE LA POBLACIÓN CALIMAYENSE EN CUANTO A SU SALUD Y BIENESTAR, EDUCACIÓN, VIVIENDA, DESARROLLO, CULTURA FÍSICA Y DEPORTE.

2. MUNICIPIO COMPETITIVO, PRODUCTIVO E INNOVADOR, SE PRESENTA EL ESTADO ACTUAL DE LA ADMINISTRACIÓN SOBRE EL DESARROLLO ECONÓMICO DE LA POBLACIÓN CALIMAYENSE, LA INFRAESTRUCTURA PÚBLICA Y MODERNIZACIÓN DE LOS SERVICIOS, ASÍ COMO DEL IMPULSO DEL TURISMO COMO ACTIVIDAD POTENCIALIZADORA DE LA RIQUEZA CULTURAL DE CALIMAYA.

3. MUNICIPIO ORDENADO, SUSTENTABLE Y RESILIENTE, EN ESTE APARTADO, SE RINDE CUENTAS DEL ESTADO DEL TERRITORIO MUNICIPAL Y DE LAS ACCIONES EMPRENDIDAS PARA MEJORAR LA MOVILIDAD, LOS USOS DE SUELO, LA DISTRIBUCIÓN Y MANEJO DEL AGUA POTABLE Y LA PROTECCIÓN CIVIL.

4. MUNICIPIO CON SEGURIDAD Y JUSTICIA, EN ESTE APARTADO SE INFORMA SOBRE LOS TEMAS DE SEGURIDAD PÚBLICA, DERECHOS HUMANOS, MEDIACIÓN Y CONCILIACIÓN PARA LA PAZ CIVIL.

AGRADECIMIENTO

¡Gracias!

LA TRADICIÓN Y MODERNIDAD, DIVERGE Y CONVERGE EN LA COMPLEJIDAD QUE IMPONE LA DINÁMICA POBLACIONAL Y EL ESTILO DE VIDA ACTUAL, POR ELLO, ESTE DOCUMENTO PLASMA LA CONSECUCIÓN DE LOS *OBJETIVOS ESTABLECIDOS* POR NUESTRO GOBIERNO TENIENDO COMO EJE PRINCIPAL LA DEMANDA SOCIAL Y LA RESPUESTA EFECTIVA, EN CUMPLIMIENTO A MI COMPROMISO COMO PRESIDENTE MUNICIPAL, DE SERVIR A NUESTRO MUNICIPIO, CUMPLIENDO CON LAS OBLIGACIONES QUE ESTABLECEN LAS LEYES, ACTUANDO SIEMPRE CON EFICIENCIA, EFICACIA, TRANSPARENCIA Y RESPONSABILIDAD, BUSCANDO EN TODO MOMENTO EL BIENESTAR, LA PAZ Y *EL PROGRESO DE CALIMAYA.*

POR ELLO, ME HONRA GOBERNAR CON *HUMANISMO, TOLERANCIA, RESPETO* AL MEDIO AMBIENTE Y A LA DIVERSIDAD, PARA SEGUIR HACIENDO DE CALIMAYA UN MUNICIPIO SOSTENIBLE E INCLUYENTE, BUSCANDO EL MEJORAMIENTO DE LAS CONDICIONES DE VIDA DE LA SOCIEDAD, EXPANDIENDO LAS OPORTUNIDADES DE PRODUCTIVIDAD DE LA POBLACIÓN CALIMAYENSE. AMPLIANDO LA COBERTURA Y *CALIDAD DE LOS SERVICIOS PÚBLICOS,* MEJORANDO DÍA CON DÍA LA SEGURIDAD, RESPETANDO LOS PRINCIPIOS DE ORGANIZACIÓN, RESPONSABILIDAD Y TRANSPARENCIA, RECONOCIENDO NUESTRA RIQUEZA HISTÓRICA, HACIENDO TODO CUANTO ESTÉ EN NUESTRAS MANOS, NUESTROS CORAZONES Y VOLUNTADES PARA ESTAR A LA ALTURA DE ESTE PUEBLO SOLIDARIO Y GENEROSO DEL CUAL NOS SENTIMOS ORGULLOSOS. *GRACIAS A SU CONFIANZA, SEGUIREMOS DANDO RESULTADOS.*

LIC. OSCAR HERNÁNDEZ MEZA
PRESIDENTE MUNICIPAL CONSTITUCIONAL DE CALIMAYA

CONTENIDO

09 PRESENTACIÓN

10 INTRODUCCIÓN

11 AGRADECIMIENTO

EJES TRANSVERSALES 15

17 EJE 1 - IGUALDAD DE GÉNERO

27 EJE 2 - GOBIERNO MODERNO, CAPAZ Y RESPONSABLE

41 EJE 3 - TECNOLOGÍA Y COORDINACIÓN PARA EL BUEN GOBIERNO

PILAR 1: SOCIAL 45

47 DESARROLLO SOCIAL Y HUMANO

53 IMCUFIDEC

59 SALUD

63 JUVENTUD

69 EDUCACIÓN

73 CULTURA

PILAR 2: ECONÓMICO 79

81 DESARROLLO ECONÓMICO

85 FOMENTO AGROPECUARIO

89 TURISMO

PILAR 3: TERRITORIAL 95

97 SERVICIOS PÚBLICOS

100 DESARROLLO URBANO

103 MEDIO AMBIENTE Y ECOLOGÍA

107 OPDAPAS

111 MOVILIDAD

115 OBRAS PÚBLICAS

133 PROTECCIÓN CIVIL Y BOMBEROS

PILAR 4: SEGURIDAD 137

139 SEGURIDAD PÚBLICA

143 DEFENSORÍA DE LOS DERECHOS HUMANOS

147 OFICIALÍAS

151 REGISTRO CIVIL

SEGUNDO INFORME
OSCAR HERNÁNDEZ MEZA
de Resultados

CALIMAYA

TRADICIÓN Y MODERNIDAD

2022 - 2024

SEGUNDO INFORME

Oscar Hernández Meza

de Resultados

2023

Ayuntamiento de Calimaya

EJE TRANSVERSAL 1

IGUALDAD DE GÉNERO

CALIMAYA

TRADICIÓN Y MODERNIDAD

2022 - 2024

CALIMAYA

TRADICIÓN Y MODERNIDAD

2022 - 2024

"LA PRIMERA IGUALDAD ES LA EQUIDAD" -VÍCTOR HUGO

SEGUNDO INFORME

OSCAR HERNÁNDEZ MEZA

de Resultados

IGUALDAD DE GÉNERO Y ERRADICACIÓN DE LA VIOLENCIA

Ayuntamiento de Calimaya

SEGUNDO INFORME

OSCAR HERNÁNDEZ MEZA

de Resultados

Seguimos luchando por la igualdad de género con una determinación inquebrantable, con el ***"Programa Espacios Naranjas"*** en el municipio se han logrado instaurar:

80
ESTABLECIMIENTOS

Con la finalidad de que las mujeres en situación de riesgo tengan una alternativa de ***ayuda inmediata en estos espacios.***

META DE
200 ESPACIOS NARANJA

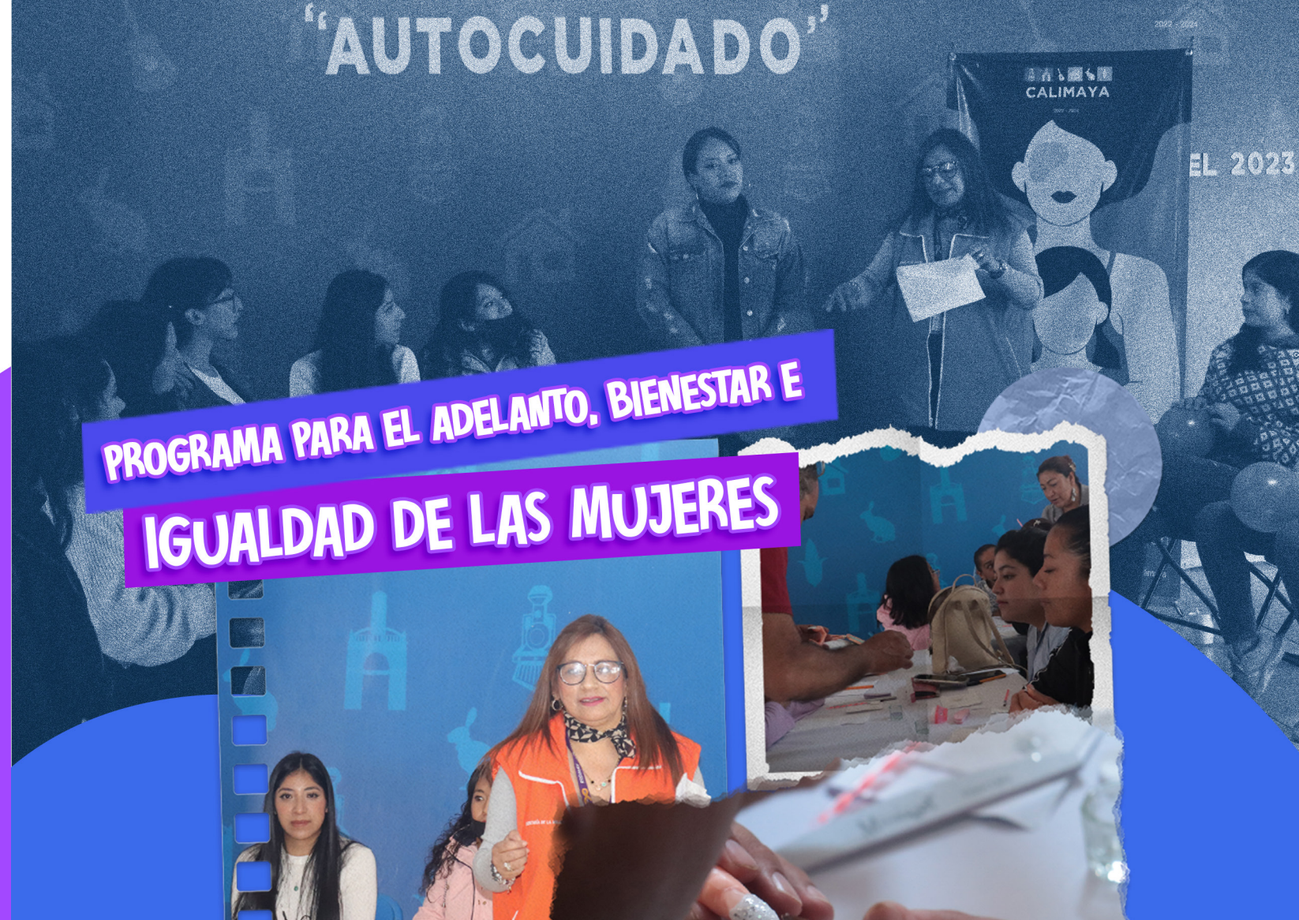

PROGRAMA PARA EL ADELANTO, BIENESTAR E IGUALDAD DE LAS MUJERES

800
BENEFICIADAS

A través de 40 cursos de:

- Bisutería
- Crochê
- Moños
- Diademas
- Manzana artística
- Pasta francesa

El ***Centro Naranja*** sigue abriendo sus puertas asesorando y resguardando a:

119
MUJERES

Proporcionándoles un ***espacio seguro*** y de apoyo integral para ellas y sus hijos que han sido víctimas de violencia

73
ASESORÍAS JURÍDICAS

#PorTi

#NoALaViolencia

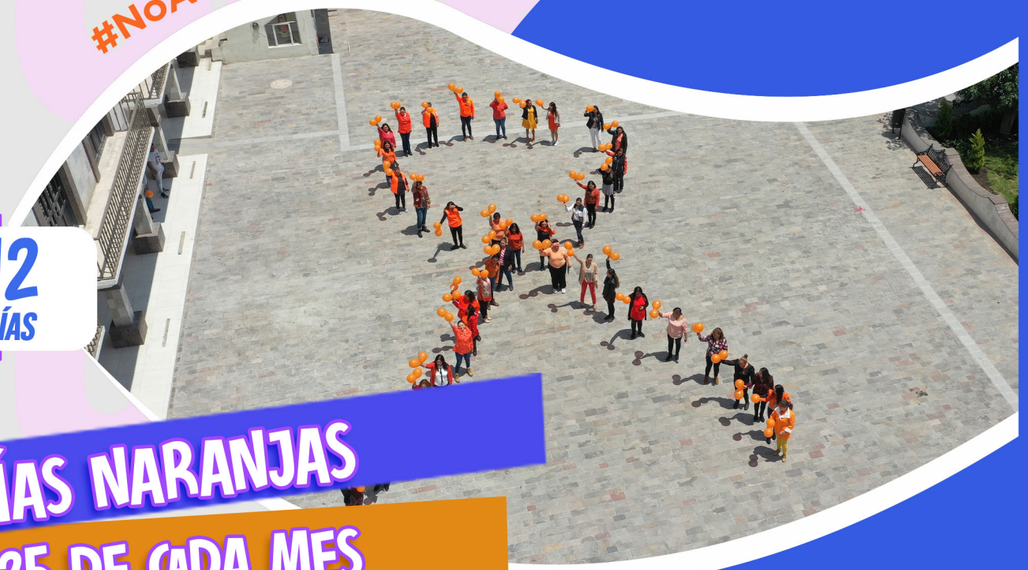

12 DÍAS

DÍAS NARANJAS
25 DE CADA MES

Representando una ***oportunidad para recordar la importancia*** de esta causa y tomar medidas concretas para abordar y ***eliminar la violencia contra mujeres y niñas.***

754 ALUMNOS

Recibieron platicas para ***crear conciencia, educar, empoderar y promover acciones*** concretas para avanzar hacia una sociedad más justa e inclusiva.

Los ***talleres de capacitación*** tienen como objetivo mejorar la calidad de vida, la independencia y el bienestar de las mujeres, por ello se realizaron:

302 TALLERES

Beneficiando a 1500 familias, aquí pudieron realizar:
- Elaboración de figuras de limpiapipas
- Taller básico de uñas
- Taller de calaveritas de chocolate
- Crepe
- Fofuchas
- Bisutería
- Tejido con dedos
- Crochet
- Taller de miyuki
- Manzana artística
- Globoflexia
- Filigrana
- Yeso

CALIMAYA

TRADICIÓN Y MODERNIDAD

2022 - 2024

"HAZ LO CORRECTO SIN ESCONDERTE MÁS, ANÍMATE A MARCHAR POR LA TOLERANCIA, ACEPTACIÓN Y COMPRENSIÓN"

SEGUNDO INFORME

OSCAR HERNÁNDEZ MEZA

de Resultados

UNIDAD DE INCLUSIÓN

Ayuntamiento de Calimaya

SEGUNDO INFORME

OSCAR HERNÁNDEZ MEZA

de Resultados

Nunca podremos avanzar si no ***enfrentamos las causas profundas de la discriminación y la desigualdad de género***; ser un municipio inclusivo no es una tarea fácil; por ello seguimos implementando acciones fomentando el respeto mediante platicas y actividades de sensibilización ***beneficiando a:***

6745 JÓVENES

LA CAMPAÑA ROMPE EL *Ciclo*

Ha sido parteaguas para fomentar el respeto colectivo; ***1800 habitantes entre jóvenes y adultos*** han sido participes de las actividades de esta campaña.

20 CURSOS

Capacitando a personal del Ayuntamiento, así como del sector salud y personal educativo en temas referentes a los ***derechos LGBTTTIQ+*** y trato igualitario en los espacios.

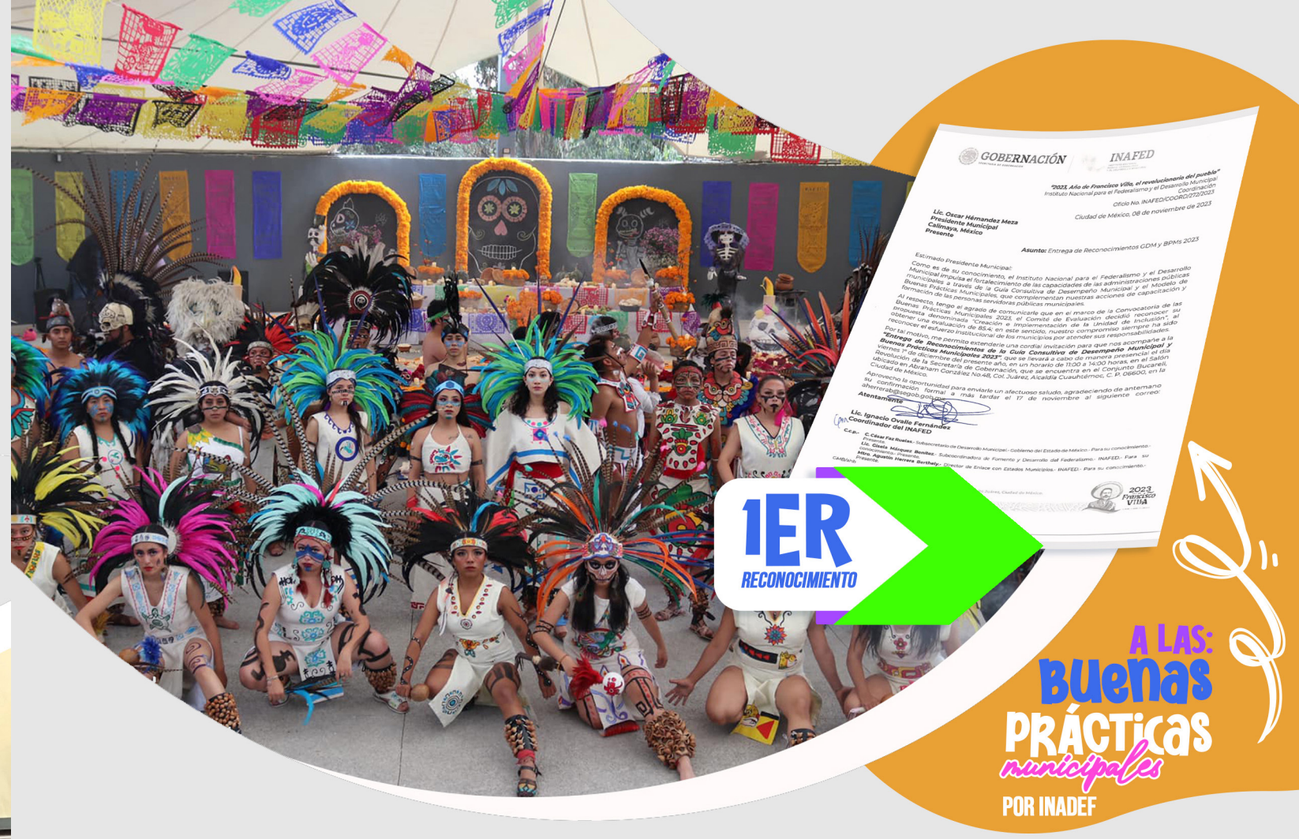

1ER RECONOCIMIENTO

A LAS: Buenas PRÁCTICAS *municipales* POR INADEF

Contribuyendo a un ***desarrollo humano*** incluyente, con perspectiva de género, se han realizado:

Para la salud inclusiva ***favoreciendo a 1500 jóvenes*** para mejorar la calidad de vida de las y los ciudadanos, en condiciones de igualdad.

03 CAMPAÑAS

04 CAMPAÑAS

Estamos convencidos que la educación es una herramienta para ***prevenir las infecciones y enfermedades*** de transmisión sexual, en este sentido realizamos:

DIRIGIDAS A 1300 JÓVENES Y ADULTOS.

CALIMAYA

TRADICIÓN Y MODERNIDAD

2022 - 2024

SEGUNDO INFORME

Oscar Hernández Meza

de Resultados

Ayuntamiento de Calimaya

EJE TRANSVERSAL 2

GOBIERNO MODERNO, CAPAZ Y RESPONSABLE

CALIMAYA

TRADICIÓN Y MODERNIDAD

2022 - 2024

CALIMAYA

TRADICIÓN Y MODERNIDAD

2022 - 2024

"TODA NUESTRA FILOSOFÍA ES DE TRANSPARENCIA". -VALERIE JARRETT.

SEGUNDO INFORME

OSCAR HERNÁNDEZ MEZA

de Resultados

UNIDAD DE TRANSPARENCIA

SEGUNDO INFORME

OSCAR HERNÁNDEZ MEZA

de Resultados

Ayuntamiento de Calimaya

Durante este período administrativo la Transparencia se ha convertido en una obligación sustantiva para cada servidor público de este Ayuntamiento, por ello ***se han actualizado los:***

PROCEDIMIENTOS INTERNOS

Y LA CAPACITACIÓN A LOS SERVIDORES PÚBLICOS

De igual forma, en seguimiento al convenio firmado el día 16 de noviembre de 2022, con el apoyo del ***programa de Cooperación de la Unidad Eurosocial para Latinoamérica (EUROSocialL+) y en coordinación con el INFOEM,*** se ha dado puntual seguimiento a lo establecido en este instrumento cumpliendo a la fecha con el 100% de los indicadores que en el mismo se establecieron, mejorando con ello el desempeño de actividades tendientes al mejoramiento de la transparencia en el ámbito municipal; bajo el denominado:

"Modelo Regional de Transparencia Municipal."

En este sentido, como muestra del gran compromiso de mi gobierno en materia de Transparencia, el 11 de septiembre de 2023, ***por segundo año consecutivo se refrendó el:***

PREMIO ESTATAL DE TRANSPARENCIA *Proactiva*

785
JÓVENES BENEFICIADOS

Con el tema principal:

Prevención de violencia digital.

Infoem
Instituto de Transparencia, Acceso a la Información Pública y Protección de Datos Personales del Estado de México y Municipios

CATASTRO

Ayuntamiento de Calimaya

SEGUNDO INFORME
Oscar Hernández Meza
de Resultados

Nuestro gobierno ***ejecuta las políticas de planificación y ordenamiento territorial*** de manera más eficaz, permitiéndonos brindar una atención oportuna a nuestros habitantes, teniendo un control sobre la información de los bienes inmuebles que hay en nuestro territorio municipal, por ello expedimos:

788
INCORPORACIONES AL PADRÓN

5309
ACTUALIZACIONES DE CLAVES CATASTRALES

94
CERTIFICACIONES DE PLANO MANZANERO

2321
CERTIFICACIONES DE CLAVE Y VALOR CATASTRAL

112
DILIGENCIAS DE INSPECCIÓN

70
CONSTANCIAS DE IDENTIFICACIÓN CATASTRAL

579
TRASLADOS DE DOMINIO

CONSEJERÍA JURÍDICA

Ayuntamiento de Calimaya

SEGUNDO INFORME
Oscar Hernández Meza

de Resultados

31
MANUALES Y REGLAMENTOS

Continuaremos creando una plataforma de trabajo actualizada y transparente, *permitiéndonos aumentar la eficiencia de los trabajadores*

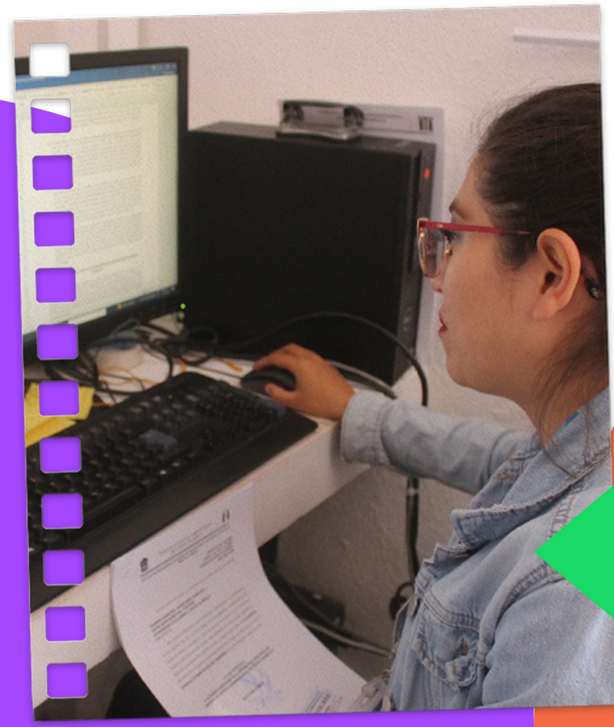

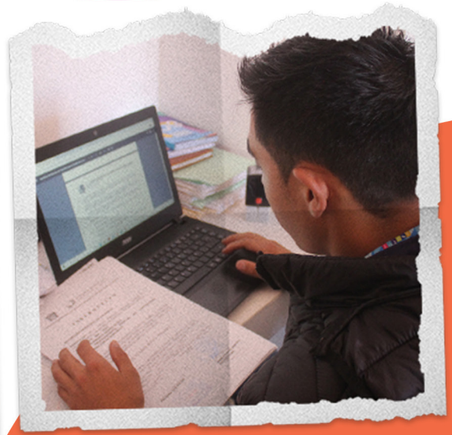

21
CONVENIOS LABORALES

UIPPE

SEGUNDO INFORME
Oscar Hernández Meza
de Resultados

Ayuntamiento de Calimaya

SOMOS 1 DE LOS 12 *MEJORES MUNICIPIOS DEL EDO. MÉX.*

Es un orgullo que, por ***segundo año consecutivo, el Gobierno del Estado de México a través de la Secretaria General de Gobierno, en colaboración con el Colegio Mexiquense A.C., reconocen*** a nuestro municipio por haber obtenido un resultado sobresaliente en la:

GUÍA CONSULTIVA DE DESEMPEÑO MUNICIPAL 2023

Para contribuir al fortalecimiento de las capacidades institucionales de los municipios de México fue creada la ***Guía Consultiva de Desempeño Municipal (GDM)***, integrada con:

115 *INDICADORES*

31 *TEMAS*

ÓRGANO INTERNO DE CONTROL

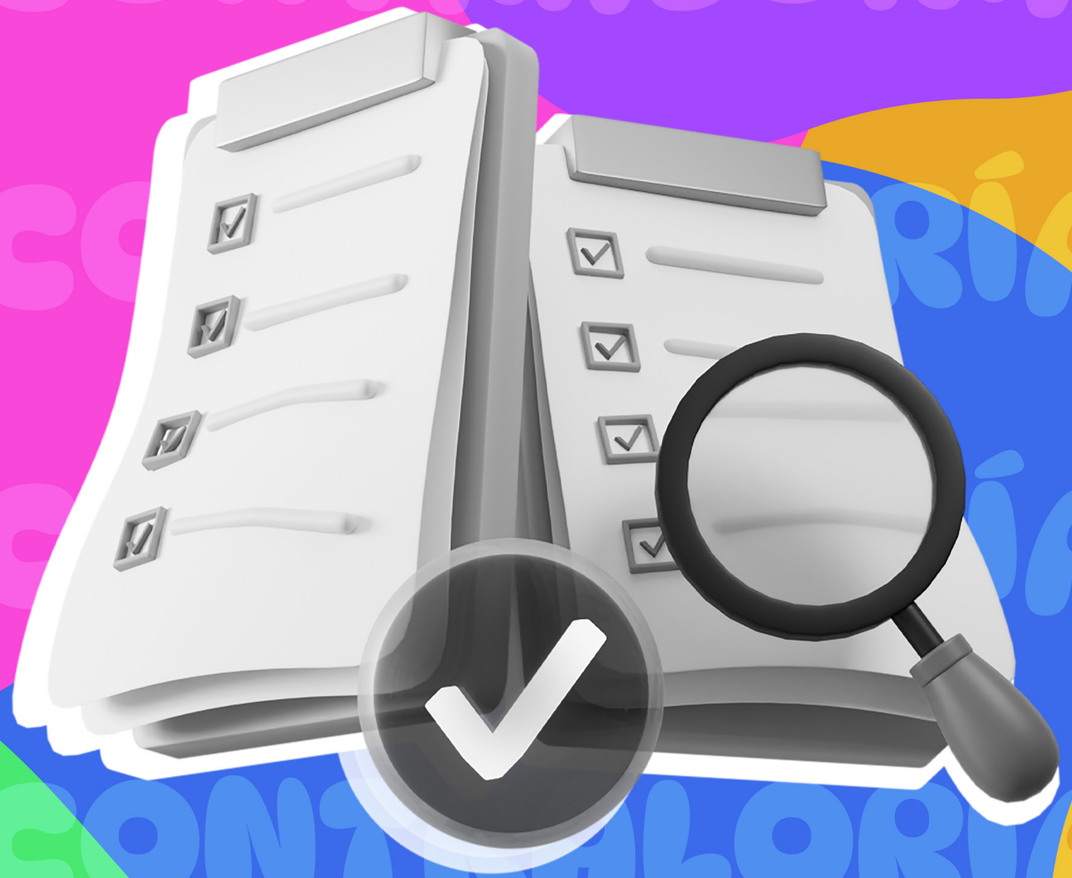

Ayuntamiento de Calimaya

SEGUNDO INFORME
Oscar Hernández Meza
de Resultados

Sabemos que la ***participación ciudadana*** es necesaria para construir la democracia, por ello constantemente gestionamos la constitución de los Comités Ciudadanos de Control y vigilancia de obra y programas sociales.

Este año logramos constituir:

16
COMITÉS DE PROGRAMAS SOCIALES

23
COMITÉS DE OBRA PÚBLICA

Damos ***seguimiento al Convenio*** específico de Colaboración y Coordinación en Materia de Evaluación de Confianza con la Secretaría de la Contraloría del Estado de México.

CALIMAYA

TRADICIÓN Y MODERNIDAD

2022 - 2024

SEGUNDO INFORME

Oscar Hernández Meza

de Resultados

Ayuntamiento de Calimaya

EJE TRANSVERSAL 3

TECNOLOGÍA Y COORDINACIÓN PARA EL BUEN GOBIERNO

CALIMAYA

TRADICIÓN Y MODERNIDAD

2022 - 2024

COMUNICACIÓN SOCIAL

Ayuntamiento de Calimaya

SEGUNDO INFORME

OSCAR HERNÁNDEZ MEZA

de Resultados

En el ***Segundo Concurso de Fotografía,*** reconocimos y premiamos a aquellas imágenes que reflejaban situaciones, espacios, paisajes, oficios o curiosidades de nuestro bonito Calimaya.

Uno de los compromisos de nuestro presidente Lic. Oscar Hernández Meza fue el eficientar el ***servicio de pago de predial y el servicio del pago de agua*** este sueño ya es una realidad gracias a la

CAJEROS AUTOMÁTICOS

Evitando largas filas en las oficinas correspondientes.

CALIMAYA
TRADICIÓN Y MODERNIDAD
2022 - 2024

SEGUNDO INFORME
OSCAR HERNÁNDEZ MEZA
de Resultados

PILAR 1 – SOCIAL

MUNICIPIO SOCIALMENTE RESPONSABLE, SOLIDARIO E INCLUYENTE

CALIMAYA
TRADICIÓN Y MODERNIDAD
2022 - 2024

CALIMAYA

TRADICIÓN Y MODERNIDAD

2022 - 2024

"LA DIFERENCIA ENTRE LO ORDINARIO Y LO EXTRAORDINARIO ES UN POQUITO DE ESFUERZO."

SEGUNDO INFORME

OSCAR HERNÁNDEZ MEZA

de Resultados

DESARROLLO SOCIAL Y HUMANO

SEGUNDO INFORME

OSCAR HERNÁNDEZ MEZA

de Resultados

Ayuntamiento de Calimaya

Promovimos la elaboración, instrumentación y evaluación de estrategias que fomentan la participación social.

Trabajamos en la construcción de:

40
CUARTOS DORMITORIOS

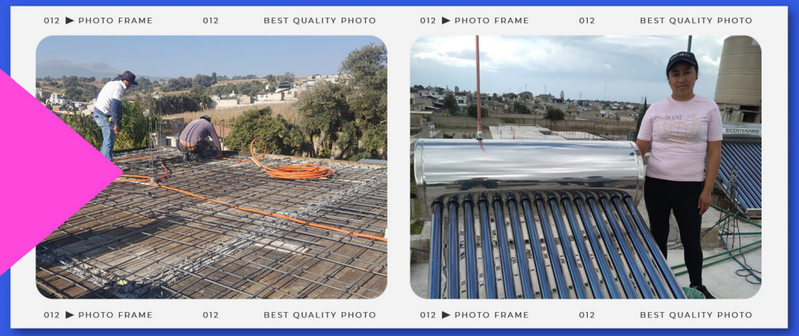

Los cuales ***brindan seguridad a 190 personas calimayenses*** que habitaban en construcciones improvisadas.

Teniendo como meta ***abatir el rezago en vivienda,*** se focalizó a beneficiarios en situaciones vulnerables y como resultado de este ***trabajo un total de 1,000 metros cuadrados de techos firmes,*** beneficiando a:

45
FAMILIAS

Con la finalidad de ***mejorar la calidad de vida*** de los calimayenses y preocupados por el vital líquido, el agua, se han construido:

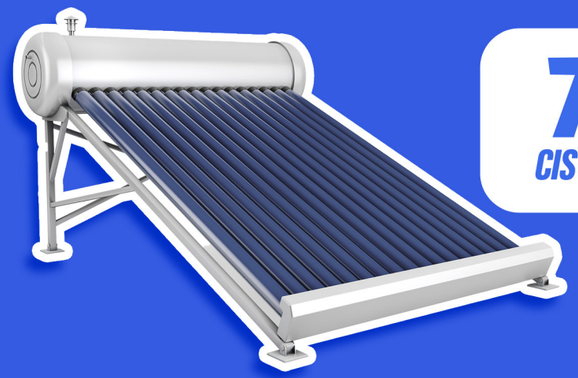

74
CISTERNAS

Aprovechando la ***energía solar*** y disminuyendo el consumo de gas o electricidad beneficiamos a:

301
FAMILIAS

Si todos avanzamos juntos, el éxito se da por sí solo; por ello colaboramos con la Secretaria de Bienestar en la ***entrega de tarjetas para beneficiarios*** de nueva incorporación para Adultos Mayores y Personas con Discapacidad ***integrando al este padrón 1,685 personas,*** también se entregaron:

132
TARJETAS

Para reducir las desventajas económicas y continuar con los estudios de los jóvenes seguimos coadyuvando con la Secretaria del Bienestar entregando ***814 tarjetas del programa de Becas Benito Juárez a estudiantes de bachillerato.***

APERTURAMOS LA LECHERIA LICONSA SAN MARCOS DE LA CRUZ

Otorgando un total de:

165
TARJETAS

Beneficiando a:

240
PERSONAS

CONTANDO CON
PRODUCTOS DE LA CANASTA BÁSICA

DESARROLLO DESARROLLO DESARROLLO

CALIMAYA

TRADICIÓN Y MODERNIDAD

2022 - 2024

"Los campeones siguen jugando hasta que lo hacen bien". – Billie Jean King

SEGUNDO INFORME

Oscar Hernández Meza

de Resultados

IMCUFIDEC

DEPORTE

SEGUNDO INFORME

Oscar Hernández Meza

de Resultados

Ayuntamiento de Calimaya

Activamos a los calimayenses en espacios públicos con:

CLASES GRATUITAS

ACONDICIONAMIENTO FÍSICO

ZUMBA

MATROGIMNASIAS

2760
CLASES

STRONG

05
TORNEOS

#ACtívate

Premiando a 5 ligas de futbol calimayenses.

Los deportes colectivos ayudan a conocer gente nueva y al impulsarlos también fomentamos valores que ayudan a forjar el carácter pues ***promueven el trabajo en equipo***

01
MEGACLASE

Para ayudar a ***niños y jóvenes*** a cumplir con las etapas de crecimiento disfrutando en todo momento de lo que hacen, se impartieron:

1240
CLASES

- BOX
- ATLETISMO
- FUTBOL
- FRONTON

Llegaron las vacaciones y también el:

CURSO DE *Verano*

Donde los niños calimayenses invirtieron toda su energía en hacer algo útil y divertido, ***desarrollando sus habilidades y reforzando sus conocimientos.***

Ha sido todo un reto el ***trabajar en el deporte adaptado para proveer una opción de inclusión,*** como estrategia que fomente el equilibrio y brinde oportunidades de forma justa y equitativa; por segundo año consecutivo realizamos el:

RALLY DEPORTIVO *de discapacidad*

Focalizamos parte de nuestros recursos a ***proyectos de implementación de infraestructuras deportivas*** que abran las puertas a los ciudadanos calimayenses

MANTENIMIENTO DE UNIDADES DEPORTIVAS

Fomentamos la buena salud, el compañerismo y el sentido de pertenencia con la ***construcción del gimnasio de box y salón para clase zumba.***

Nada se compara con el simple placer de andar en bicicleta por ello ***recorrimos las calles de nuestra cabecera y visitamos las delegaciones*** del municipio en:

05 RODADAS NOCTURNAS

Promovimos los intercambios de encuentros deportivos con ***3 torneos de frontón de pala.***

CALIMAYA
TRADICIÓN Y MODERNIDAD
2022 - 2024

“LA SALUD NO LO ES TODO, PERO SIN ELLA,
TODO LO DEMÁS ES NADA.”– ARTHUR SCHOPENHAUER

SEGUNDO INFORME
OSCAR HERNÁNDEZ MEZA
de Resultados

SALUD

SEGUNDO INFORME
OSCAR HERNÁNDEZ MEZA
de Resultados

Ayuntamiento de Calimaya

Garantizar una vida sana para todos exige un compromiso firme, por ello priorizamos la salud en ***nuestro gobierno y definimos acciones que contribuyan a mantenernos saludables.***

Proporcionamos servicios de salud integrales, como:

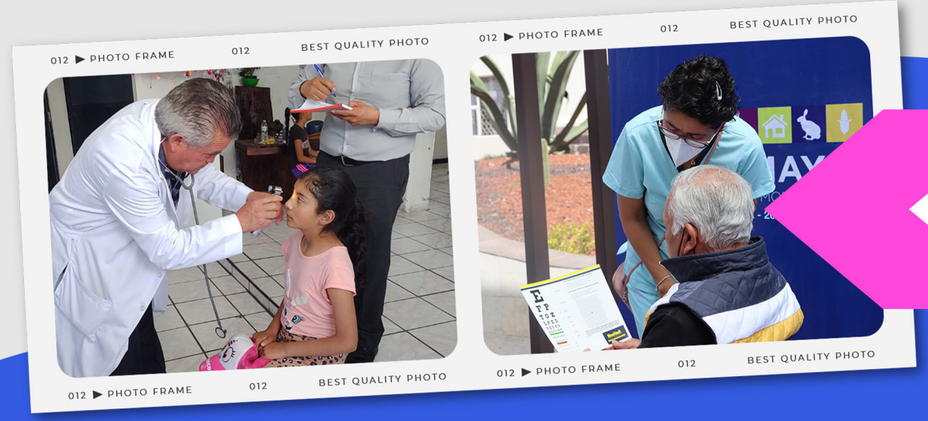

1200
CONSULTAS MÉDICAS
GRATUITAS

Pudimos concientizar a nuestra comunidad sobre la importancia de la buena salud y de un estilo de vida saludable, ***para prevenir enfermedades crónico – degenerativas, se extendieron:***

201
CERTIFICADOS MÉDICOS

Beneficiando a las personas de la tercera edad y evitarles lesiones posteriores se hicieron ***2 campañas de prevención de la osteoporosis.***

Con el fin ***de concientizar a la población,*** para difundir la responsabilidad de tener mascotas en casa, y así prevenir el maltrato y abandono de las mismas, evitando la sobrepoblación animal realizamos:

05
JORNADAS DE ESTERILIZACIÓN MASIVAS

15
JORNADAS DE ESTERILIZACIÓN DE PERROS Y GATOS

EN LAS DELEGACIONES

Es importante realizar ***exámenes visuales*** regulares y tomar medidas para proteger nuestros ojos, por lo anterior se gestionó una:

JORNADA VISUAL

Con la finalidad de que la población calimayense acuda a ***depositar medicamentos caducos,*** se instaló:

01
CONTENEDOR PERMANENTE

CALIMAYA
TRADICIÓN Y MODERNIDAD
2022 - 2024

"NO TE RINDAS, NO PIERDAS LA ESPERANZA,
NO TE TRAICIONES". - CHRISTOPHER REEVE.

SEGUNDO INFORME
OSCAR HERNÁNDEZ MEZA
de Resultados

ATENCIÓN A LA JUVENTUD

SEGUNDO INFORME
OSCAR HERNÁNDEZ MEZA
de Resultados

Ayuntamiento de Calimaya

La ***juventud*** representa el motor impulsor del progreso y el cambio en cualquier sociedad. ***Su energía, creatividad y compromiso*** con ideales transformadores la convierten en una fuerza vital para construir un futuro prometedor.

Se impartieron:

30
CONFERENCIAS A INSTITUCIONES EDUCATIVAS

Nivel medio superior con temas tales como “animales en peligro de extinción” ***“salud sexual y prevención del riesgo en la sexualidad” y “sexting”.***

04
FOROS DE EXPRESIÓN JUVENIL

CABILDO
JUVENIL Y ADOLESCENTE

Homenajeando y reconociendo el papel de los jóvenes dentro de nuestro municipio se llevo a cabo la:

SEMANA DE LA JUVENTUD

Dentro de esta semana por primera vez se realizó el concurso ***Premio Municipal de la Juventud 2023*** y los ***6 jóvenes ganadores*** recibieron un incentivo económico, así mismo se entregaron reconocimientos a adolescentes destacados en modalidades como emprendimiento, trayectoria académica y labor social.

SEDE DEL: "VII FESTIVAL INTERNACIONAL DE DANZA FOLKLÓRICA 2023

PAISES INVITADOS

- COLOMBIA
- ITALIA
- ECUADOR
- PERÚ
- CHILE
- ARGENTINA
- COSTA RICA

04
TALLERES DE AUTOEMPLEO

Para enriquecer nuestra identidad; realizamos este evento en el COBAEM Plantel 13 de San Andrés Ocotlán donde se desarrollo el ***Encuentro Internacional Juvenil***

FIRMA DE CONVENIO

Para ***dar a conocer los programas, servicios y actividades que ofrece el instituto*** quien pone a disposición, conferencias, participaciones artísticas, asesorías legales y psicológicas. Se llevó a cabo la:

IMEJ
INSTITUTO MEXIQUENSE DE LA JUVENTUD

Se benefició a estudiantes de ingeniería con ***becas*** para poder participar en concursos académicos en ***Estados Unidos y Canadá.***

CALIMAYA

TRADICIÓN Y MODERNIDAD

2022 - 2024

"LA EDUCACIÓN ES LO QUE SOBREVIVE CUANDO LO APRENDIDO HA SIDO OLVIDADO" –B. F. SKINNER

SEGUNDO INFORME

Oscar Hernández Meza

de Resultados

EDUCACIÓN

SEGUNDO INFORME

Oscar Hernández Meza

de Resultados

Ayuntamiento de Calimaya

Preocupados por la educación de la población del municipio, ***se certificaron:***

61
ALUMNOS DE NIVEL PRIMARIA Y SECUNDARIA

Durante todo el año brindamos asesorías de inglés y computación ***impartidas en la Biblioteca Digital.***

BRIGADA
INEA PARA NUEVAS INCORPORACIONES

INEA

Buscamos a la:

SEÑORITA
FIESTAS PATRIAS 2023

03
GANADORAS

En el marco de las Fiestas Patrias buscamos al ***Rey y Reyna estudiantil*** premiando a 10 participantes de nivel básico, media superior, y educación especial.

El acceso a ***cursos de lectura,*** cuenta cuentos, pintura y juegos, estuvieron disponibles para todas las bibliotecas en las delegaciones del municipio.

Se llevó a cabo el Primer Concurso de Tablas Rítmicas a nivel secundaria.

CALIMAYA
TRADICIÓN Y MODERNIDAD
2022 - 2024

"LA CULTURA ES UN ADORNO EN LA PROSPERIDAD Y UN REFUGIO EN LA ADVERSIDAD. -DIÓGENES LAERCIO

SEGUNDO INFORME
Oscar Hernández Meza
de Resultados

CULTURA Y TRADICIONES

SEGUNDO INFORME
Oscar Hernández Meza
de Resultados

Ayuntamiento de Calimaya

Cuaxicalli 2.0

El Festival Cuaxicalli 2.0 logró exhibir y valorar el esplendor de nuestras tradiciones de Día de Muertos, ya que son una parte importante para ***desarrollar un fuerte sentido de identidad*** y comprender la cultura que nos ha moldeado a través nuestra historia.

Las tradiciones son una parte vital de cómo interactuamos con el mundo que nos rodea, nos proporcionan un sentido de identidad y pertenencia que ayuda a dar forma a ***nuestra cultura y nuestra vida.***

Llevamos a diferentes comunidades y escuelas del municipio demostraciones con:

08
CARAVANAS CULTURALES

13 EXPOS
Artísticas

06
TARDECITAS CULTURALES

Promoviendo la relación entre el **Ayuntamiento de Calimaya y la Alcaldía Álvaro Obregón** afianzamos lazos mediante la presentación de un mariachi de nuestro municipio el cual tuvo su participación en el ***desfile del rebozo*** dentro del marco de la festividad de la ***Feria de las Flores*** e hicimos un intercambio con el Centro Cultural Isidro Fabela y el Museo del Risco.

Honramos el legado del gran Francisco Gabilondo Soler en el FICM con un viaje con:

CRI – CRI

GIRA

PABELLÓN DE LA BIODIVERSIDAD

Para que los más pequeños ***respeten los ecosistemas y las especies que lo integran.***

NUESTROS LOGROS

FESTIVAL DE LA SERPIENTE

BALLET FOLCLÓRICO YOLTZIN

CONVENIO CON LA NASA

CALIMAYA
TRADICIÓN Y MODERNIDAD
2022 - 2024

SEGUNDO INFORME
Oscar Hernández Meza
de Resultados

PILAR 2 – ECONÓMICO
MUNICIPIO COMPETITIVO, PRODUCTIVO E INNOVADOR

CALIMAYA
TRADICIÓN Y MODERNIDAD
2022 - 2024

CALIMAYA
TRADICIÓN Y MODERNIDAD
2022 - 2024

"CUIDA DE LOS PEQUEÑOS GASTOS; UN PEQUEÑO AGUJERO HUNDE UN BARCO." –BENJAMIN FRANKLIN

SEGUNDO INFORME
OSCAR HERNÁNDEZ MEZA
de Resultados

DESARROLLO ECONÓMICO

SEGUNDO INFORME
OSCAR HERNÁNDEZ MEZA
de Resultados

Ayuntamiento de Calimaya

SEGUNDA JORNADA DEL EMPLEO

Llevamos a cabo la:

En apoyo a la economía de las familias calimayenses se realizaron exámenes de la vista totalmente gratuitos, así mismo ***se entregaron micas graduadas con armazón.***

La apertura del ***Walmart Express*** favoreció a la población ya que hasta el día de hoy se reclutó al:

80%
PLANTILLA LABORAL

Walmart
Express

Priorizando la economía local se aperturaron y regularon:

50 ESTABLECIMIENTOS COMERCIALES E INDUSTRIALES

Seguimos reiterando nuestro compromiso con los ***emprendedores y microempresarios***, por ello en el marco de las celebraciones tradicionales alusivas a la temporada del día de muertos, se llevó a cabo la:

FERIA del ALFEÑIQUE
Calimaya

CALIMAYA

TRADICIÓN Y MODERNIDAD

2022 - 2024

"UNA LUZ FRESCA CHORREABA DE ORO EL CAMPO". –RICARDO GÜIRALDES

SEGUNDO INFORME

OSCAR HERNÁNDEZ MEZA

de Resultados

FOMENTO AGROPECUARIO

SEGUNDO INFORME

OSCAR HERNÁNDEZ MEZA

de Resultados

Ayuntamiento de Calimaya

9NO.
TIANGUIS DE LA ECONOMÍA CAMPESINA

Realizado en coordinación con la ***SADER*** alrededor de ***100 expositores de la región*** presentaron sus productos agroalimentarios y artesanales.

Con la Secretaría del Agua se gestionó el ***desazolve de ríos y cauces*** del ejido de Zaragoza para evitar el desborde del:

RÍO SANABRIA

Sabemos que el clima afecta directamente a la agricultura porque determina las condiciones de producción; preocupados por estas situaciones ***se gestionó un:***

SEGURO CATASTRÓFICO

480
PRODUCTORES ASEGURADOS

Entregamos un módulo subsidiado para la elaboración de biofertilizante y otorgamos apoyo a:

32
PRODUCTORES

8000
ALEVINES DE CARPA DISTRIBUÍDOS

Para introducir dicha especie al comercio local y se pueda comercializar, y así fomentar el ***autoempleo calimayense.***

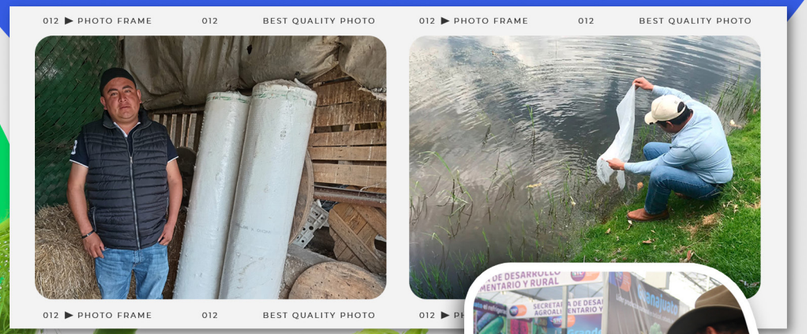

Para seguir mejorando en las buenas prácticas del campo agrícola e incrementar la productividad y rendimiento de los cultivos de la zona Calimayense, ***200 productores asistieron*** a la:

EXPO AGROALIMENTARIA IRAPUATO 2023

CALIMAYA

TRADICIÓN Y MODERNIDAD

2022 - 2024

"NO IMPORTA CUÁNTO ME LLEVE, PERO VOY A IR A UN LUGAR MARAVILLOSO". -D.A.R

SEGUNDO INFORME

Oscar Hernández Meza

de Resultados

TURISMO

SEGUNDO INFORME

Oscar Hernández Meza

de Resultados

Ayuntamiento de Calimaya

El turismo forma parte de uno de los ***principales sectores económicos*** y opera como fuente de oportunidades para la modernización socioeconómica y cultural del municipio.

Por lo anterior instalamos el:

CONSEJO CONSULTIVO MUNICIPAL DE TURISMO SOSTENIBLE Y DESARROLLO ARTESANAL DE CALIMAYA

participando así:

153
PRESTADORES DE SERVICIOS

305
ARTESANOS

En coordinación con **El Instituto de Investigación y Fomento a las Artesanias del Estado de México** realizamos la credencialización de:

35
ARTESANOS

Cada artesanía tiene su historia y su nivel de complejidad, por ello realizamos:

26
TALLERES ARTESANALES

En el programa "Nuestra Chamba" de canal 34 de T.V. Mexiquense tuvimos una participación para difundir y promocionar el ***TURISMO CULTURAL Y NATURAL*** de Calimaya.

MEXIQUENSE
RADIO · TELEVISIÓN · DIGITAL

De Calimaya para el mundo; con la campaña divulgadora:

ENAMÓRATE DE CALIMAYA

08

EXPO - VENTA *Artesanal*

Impulsamos la promoción y comercialización de productos y servicios turísticos de Calimaya a mercado nacionales e internaciones con la participación en:

Llevamos a tres jóvenes calimayenses, representantes de grupos de mariachi, quienes estuvieron en el Continente Asiático, en Surin ***provincia de Tailandia*** en un festival de intercambio cultural.

Este año revitalizamos con folclor, tradición, música, una gama de colores y sabores el:

Festival Internacional Cultural del Mariachi Calimaya

Durante:

10 DÍAS

65 mil personas disfrutaron de:

96
ACTIVIDADES

19
FOROS

57
ARTESANOS

39
PRESTADORES DE SERVICIOS

CALIMAYA
TRADICIÓN Y MODERNIDAD
2022 - 2024

SEGUNDO INFORME
Oscar Hernández Meza
de Resultados

PILAR 3 – TERRITORIAL

MUNICIPIO ORDENADO, SUSTENTABLE Y RESILIENTE

CALIMAYA
TRADICIÓN Y MODERNIDAD
2022 - 2024

CALIMAYA

TRADICIÓN Y MODERNIDAD

2022 - 2024

"BIEN HECHO ES MEJOR QUE BIEN DICHO". -BENJAMÍN FRANKLIN

SEGUNDO INFORME

OSCAR HERNÁNDEZ MEZA

de Resultados

SERVICIOS PÚBLICOS

SEGUNDO INFORME

OSCAR HERNÁNDEZ MEZA

de Resultados

Ayuntamiento de Calimaya

A fin de ***brindar áreas, espacios y vialidades más seguras*** para los habitantes del municipio, hoy contamos con:

LUMINARIAS EN TODO EL MUNICIPIO

4,705
LUMINARIAS EN FUNCIONAMIENTO

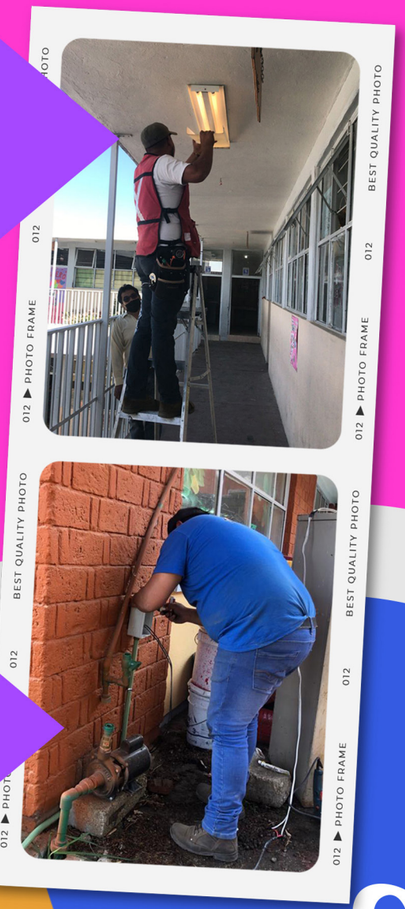

529 FUERON REEMPLAZADAS POR TECNOLOGÍA LED Y OTRAS 110 MÁS FUERON REPARADAS.

CON EL MANTENIMIENTO A INSTITUCIONES EDUCATIVAS

1,702
ESTUDIANTES SON BENEFICIADOS

Como parte de las acciones de nuestro Gobierno para transformar la imagen del municipio ***continuamos con el programa del***

BARRIDO NOCTURNO

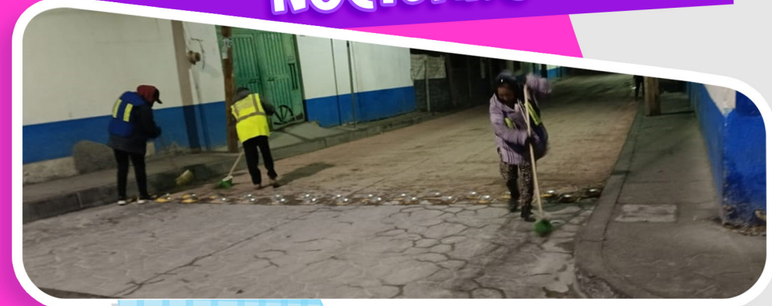

Seguimos conservando nuestros parques, jardines y centros de recreación con su mantenimiento constante porque estamos convencidos de que ***espacios dignos*** para el esparcimiento forma sociedades más sanas.

CON TRABAJO EXTENUANTE EL SERVICIO DE RECOLECCIÓN DE RESIDUOS SÓLIDOS EN TODO EL MUNICIPIO ES MÁS EFICAZ

26 KM.
DE MANTENIMIENTO A CAMINOS DE TERRACERÍA

DESARROLLO URBANO

Ayuntamiento de Calimaya

SEGUNDO INFORME
Oscar Hernández Meza
de Resultados

80 M2
EDIFICACIÓN DE AULA EPO 76

Para que los asentamientos humanos prosperen, es indispensable la planeación urbana, en este sentido, los planes de desarrollo y ordenamiento territorial deben ser regulados por tal motivo ***se expidieron licencias de construcción, de uso de suelo, cédulas de zonificación, constancias de alineamiento***

1870
TRÁMITES

Entregamos ***equipamiento urbano básico de construcción*** al Centro de Atención Multiple No. 48, entregando un aula de:

30 M2

Estamos convencidos de que el ***trabajo en equipo*** facilita el cumplimiento de nuestros objetivos, por ello coadyuvamos con el:

CALIMAYA

TRADICIÓN Y MODERNIDAD

2022 - 2024

“UN MUNDO MEJOR ES POSIBLE

CON UN PENSAMIENTO VERDE.”

SEGUNDO INFORME

OSCAR HERNÁNDEZ MEZA

de Resultados

MEDIO AMBIENTE

Y ECOLOGÍA

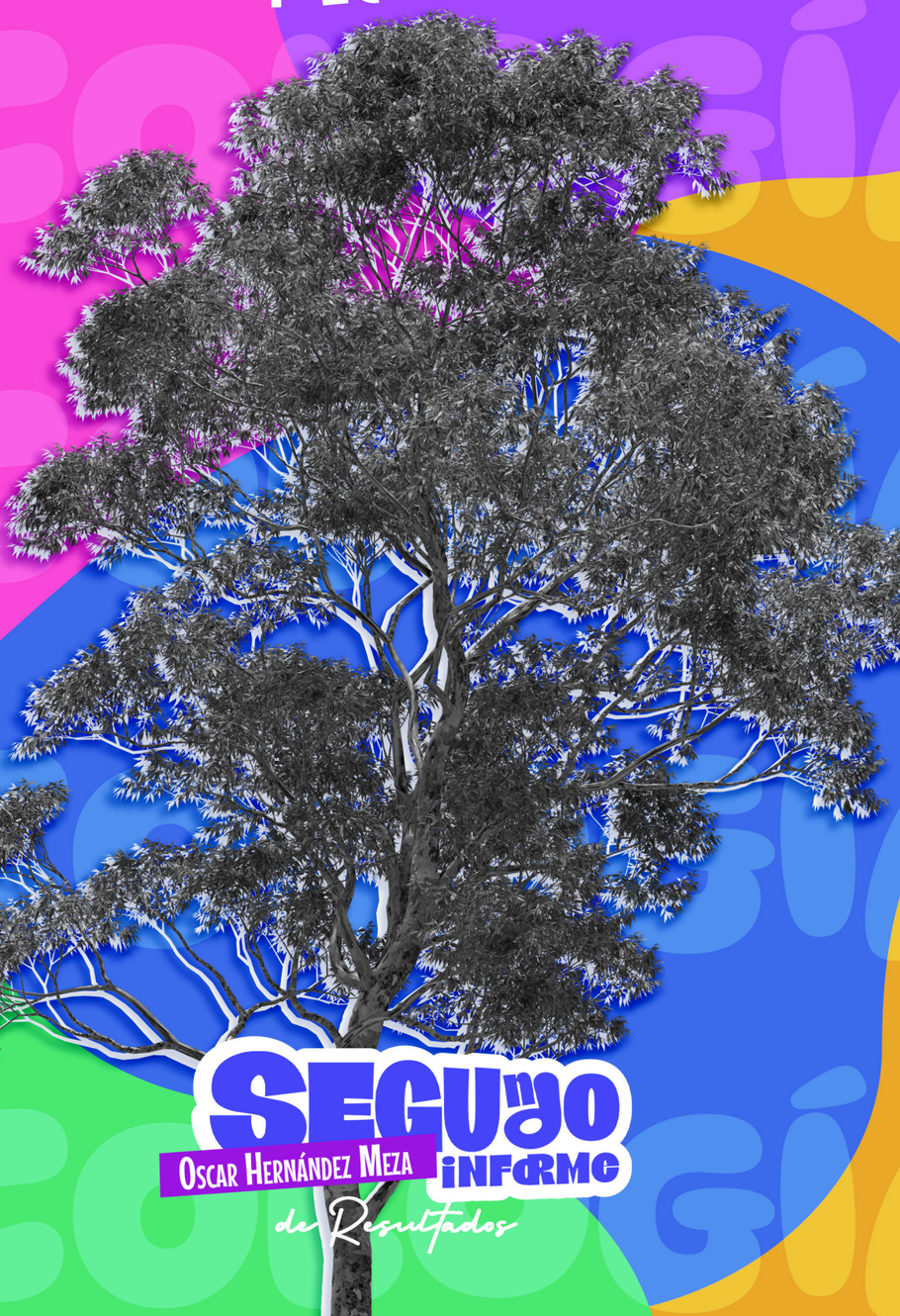

Ayuntamiento de Calimaya

SEGUNDO INFORME

OSCAR HERNÁNDEZ MEZA

de Resultados

Como parte fundamental para reducir el impacto negativo de los ***residuos sólidos urbanos*** llevamos a cabo:

07
JORNADAS DE LIMPIEZA

Atendimos y solucionamos eficientemente 21 solicitudes de denuncias ciudadanas por agresiones ambientales como contaminación atmosférica, hídrica, acústica y maltrato animal.

DIMOS MANTENIMIENTO AL ARBOLADO URBANO DE LAS ESCUELAS

05
INCENDIOS FORESTALES SOFOCADOS

Aseguramos la protección, la preservación y el aprovechamiento racional de la riqueza natural del municipio, con la participación e involucrando a los habitantes realizamos:

07
REFORESTACIONES

11,200
ÁRBOLES PLANTADOS

Para dejar una huella verde en el municipio se realizamos dos pláticas llamadas: ***"JARDINES POLINIZADORES"***, donde se proyectaron 8 cinemas con temas ecológicos, pretendiendo educar a la población para proteger, conservar y preservar el medio ambiente.

CALIMAYA

TRADICIÓN Y MODERNIDAD

2022 - 2024

"EL AGUA ES LA FUERZA MOTRIZ DE TODA LA NATURALEZA" –LEONARDO DA VINCI

SEGUNDO INFORME

OSCAR HERNÁNDEZ MEZA

de Resultados

OPDAPAS

Ayuntamiento de Calimaya

SEGUNDO INFORME

OSCAR HERNÁNDEZ MEZA

de Resultados

Cada día trabajamos por ser un ***gobierno que escucha*** y atiende las necesidades de la gente, pero sobre todo que da resultados, por ello

REHABILITAMOS LA PLANTA DE TRATAMIENTO DE AGUAS RESIDUALES

4,904
BENEFICIADOS

200
METROS LINEALES DE AGUA POTABLE

Para que el servicio de distribución de ***agua potable llegue a toda la población.***

Llevamos a cabo trabajos de desazolve en:

1.4 KM
DEL CANAL "EL JARAL"

para evitar desbordes e inundaciones

Así mismo, se dió ***mantenimiento preventivo y correctivo al pozo profundo*** de la delegación de San Andrés Ocotlán.

9,067
BENEFICIADOS

Con ayuda del ***camión de hidro succión dimos limpieza a 154 tuberías de drenaje sanitario*** municipal, así como la succión de sedimentos alojados al interior.

Para brindar un mejor servicio se actualizaron los ***padrones*** de cobro de fraccionamientos, delegaciones y cabecera municipal; ya con un total de:

2,574
INCORPORACIONES

Se construyó un:

ACUEDUCTO DE PIEDRA Y CAJAS ROMPEDORAS

Para la conducción de los veneros que comprenden ***2,602 metros lineales***

CALIMAYA
TRADICIÓN Y MODERNIDAD
2022 - 2024

"URBANISMO Y MOVILIDAD CONFORMAN UN BINOMIO INSEPARABLE."

SEGUNDO INFORME
OSCAR HERNÁNDEZ MEZA
de Resultados

MOVILIDAD

Ayuntamiento de Calimaya

SEGUNDO INFORME
OSCAR HERNÁNDEZ MEZA
de Resultados

Nuestro gobierno siempre ha estado al pendiente para ***regular el tránsito y vialidad,*** así como planear, organizar, coordinar, dirigir y supervisar las actividades que, en materia de tránsito, control vehicular se desarrollen en el municipio.

Con la continuación del programa de

MANTENIMIENTO Y REORDENAMIENTO VIAL

Realizamos cambios de señalización y de circulación en la cabecera municipal evitando aglomeraciones vehiculares dando alternativas a los calimayenses para que puedan ***transitar de manera ordenada y segura.***

MUNICIPIO INCLUYENTE

Siendo un municipio incluyente ***se repararon, ampliaron y pintaron rampas para personas con capacidades diferentes***, para que se puedan desplazar libremente y con confianza.

Además, se rehabilitó la vía alterna del tramo ***"Barranca de los Ángeles"*** hacia la salida de la Cabecera Municipal para la circulación del transporte pesado evitando afectaciones a calles y casas de la cabecera municipal.

Para reforzar el desarrollo de la Dirección de Movilidad y ***mejorar la vialidad*** que se implementó en el Municipio se adquirieron:

02 CUATRIMOTOS

CALIMAYA
TRADICIÓN Y MODERNIDAD
2022 - 2024

"CADA EDIFICIO DEBE CONSTRIBUIR A HACER NUEVA LA CIUDAD". –CÉSAR PELLI

SEGUNDO INFORME
OSCAR HERNÁNDEZ MEZA
de Resultados

OBRAS PÚBLICAS

Ayuntamiento de Calimaya

SEGUNDO INFORME
OSCAR HERNÁNDEZ MEZA
de Resultados

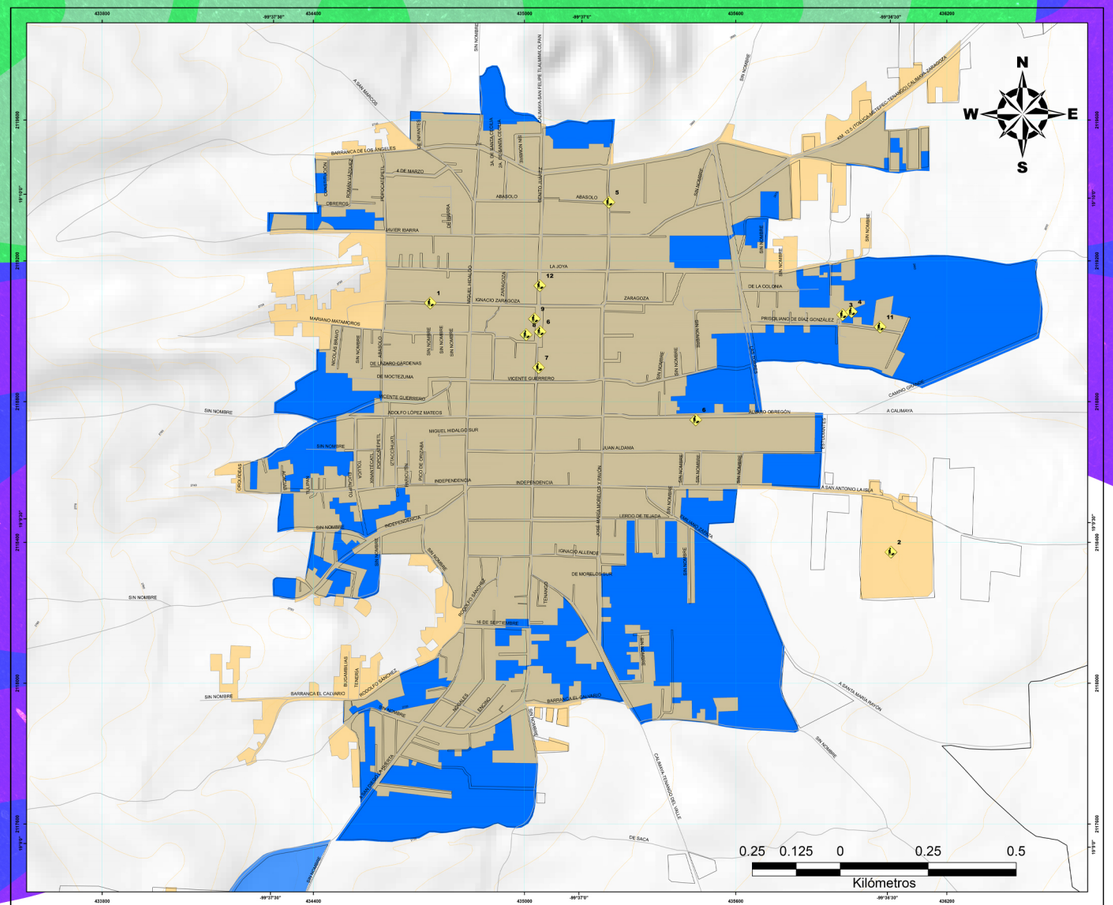

CALIMAYA
TRADICIÓN Y MODERNIDAD
2022 - 2024

Calimaya de Díaz González

Mapa de Informe Anual de Obras 2023

Datos de Construcción

Proyección Lamber Conformal Conic (LCC)
Datum ITRF2008
Esferoide ITRF2008
Gradícula en Coordenada Geográficas a cada 2.5 minutos.
Cuadrícula UTM a cada 3.2 kilómetros.
Escala 1:4,500
Edición 2023

Fuentes

GEM, Carta Geográfica del Estado de México, 2022
GEM, División Política del Estado de México, 2019
GEM, Espacio mapa de Carreteras del Estado de México, 2022
GEM, Nomenclátor de Localidades del Estado de México, 2022
INEGI, Marco Geoestadístico Nacional, 2022

1.- Pavimentación con concreto hidráulico de calle Zaragoza, de calle Hidalgo a Popocatépetl mejoramiento a las vialidades, 13,083 habitantes beneficiarios, construcción de 1430 m2 de concreto hidráulico premezclado.

2.- Construcción de gimnasio en unidad deportiva Calimaya, primera etapa mejoramiento a los espacios deportivos,13,083 habitantes beneficiados.

3.- Beneficiados construcción de las oficinas administrativas para un correcto funcionamiento y operación de las unidades y elementos de Seguridad Pública.

4.- Construcción de las oficinas administrativas para un correcto funcionamiento y operación de las unidades y elementos de Protección Civil y Bomberos.

5.- Construcción de guarniciones y banquetas en carretera Calimaya - Tenango de calle Morelos a Barranca del Calvario mejoramiento a las vialidades, 13,038 habitantes beneficiarios.

6.- Suministro y aplicación de pintura vinílica en fachadas de la Cabecera Municipal, 13,038 habitantes beneficiarios.

7.- Rehabilitación de sanitarios en Escuela Primaria Reforma Educativa, infraestructura educativa 452 alumnos beneficiados.

8.- Suministro y sembrado de vegetación (arboles, plantas y pasto) en las jardineras de la Plaza del Mariachi (Jardín Enrique Carneado, infraestructura urbana, 68,489 habitantes beneficiados.

9.- Retejado de la Casa de Cultura.

10.- Aplicación de pintura blanca en Escuela Secundaria Oficial No° 26 Profesor Rodolfo Sánchez García.

11.- Aplicación de pintura blanca en estancia infantil Maria Teresa de Calcuta.

12.- Aplicación de pintura de color en guardapolvo de fachadas de la Cabecera Municipal mejoramiento a la imagen urbana.

HOSPITAL CALIMAYA

PRECAUCIÓN

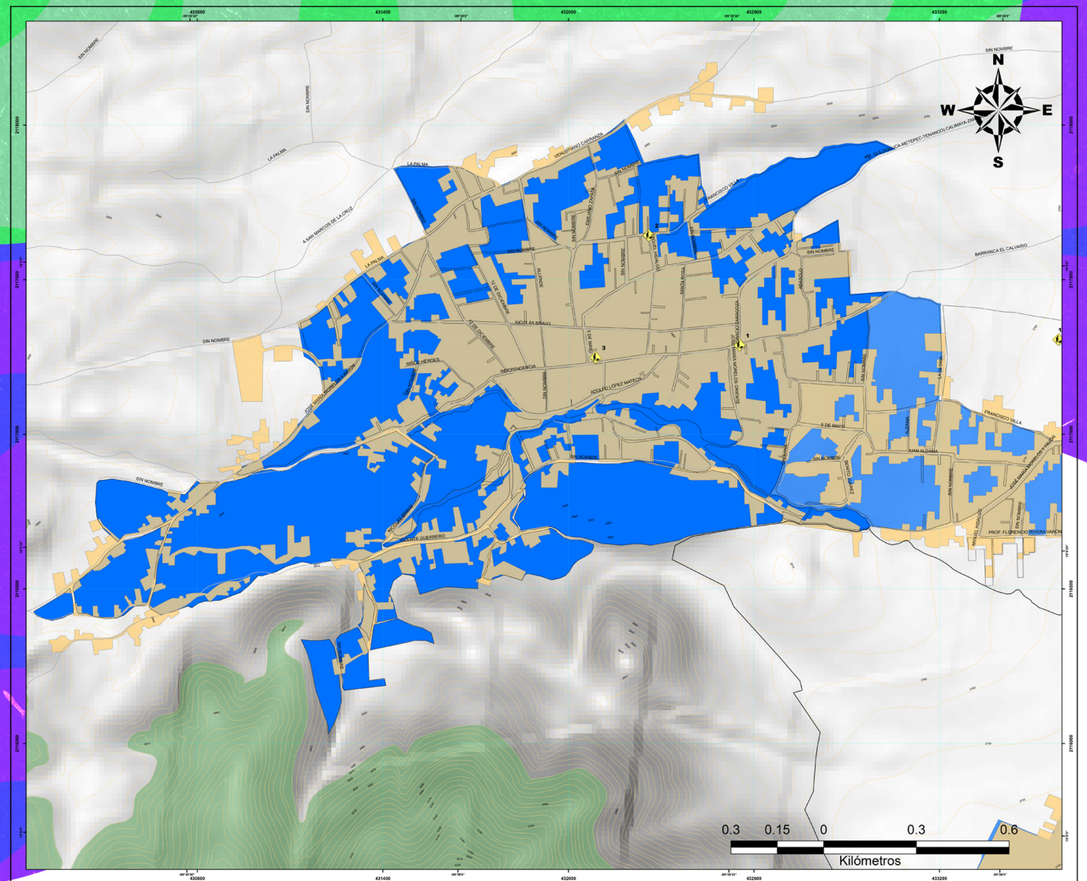

CALIMAYA
TRADICIÓN Y MODERNIDAD
2022 - 2024

Calimaya, Estado de México

Mapa de Informe Anual de Obras 2023
Zaragoza de Guadalupe

Datos de Construcción

Proyección Lamber Conformal Conic (LCC)
Datum ITRF2008
Esferoide ITRF2008
Gradícula en Coordenada Geográficas a cada 2.5 minutos.
Cuadrícula UTM a cada 3.2 kilómetros.
Escala 1:5,000
Edición 2023

Fuentes

GEM, Carta Geográfica del Estado de México, 2022
GEM, División Política del Estado de México, 2019
GEM, Espacio mapa de Carreteras del Estado de México, 2022
GEM, Nomenclátor de Localidades del Estado de México, 2022
INEGI, Marco Geoestadístico Nacional, 2022

1.- Pavimentación con concreto hidráulico en la calle Independencia a calle Ignacio Zaragoza mejoramiento a las vialidades, 6,075 habitantes beneficiarios.

2.- Construcción de guarniciones y banquetas en calle Francisco I. Madero, de calle Hidalgo a la Barranca mejoramiento a las vialidades, 6,075 habitantes beneficiarios.

3.- Elaboración de firme de concreto estampado y aplanados en muros de la casa del Adulto Mayor mejoramiento a las vialidades, 6,075 habitantes beneficiarios.

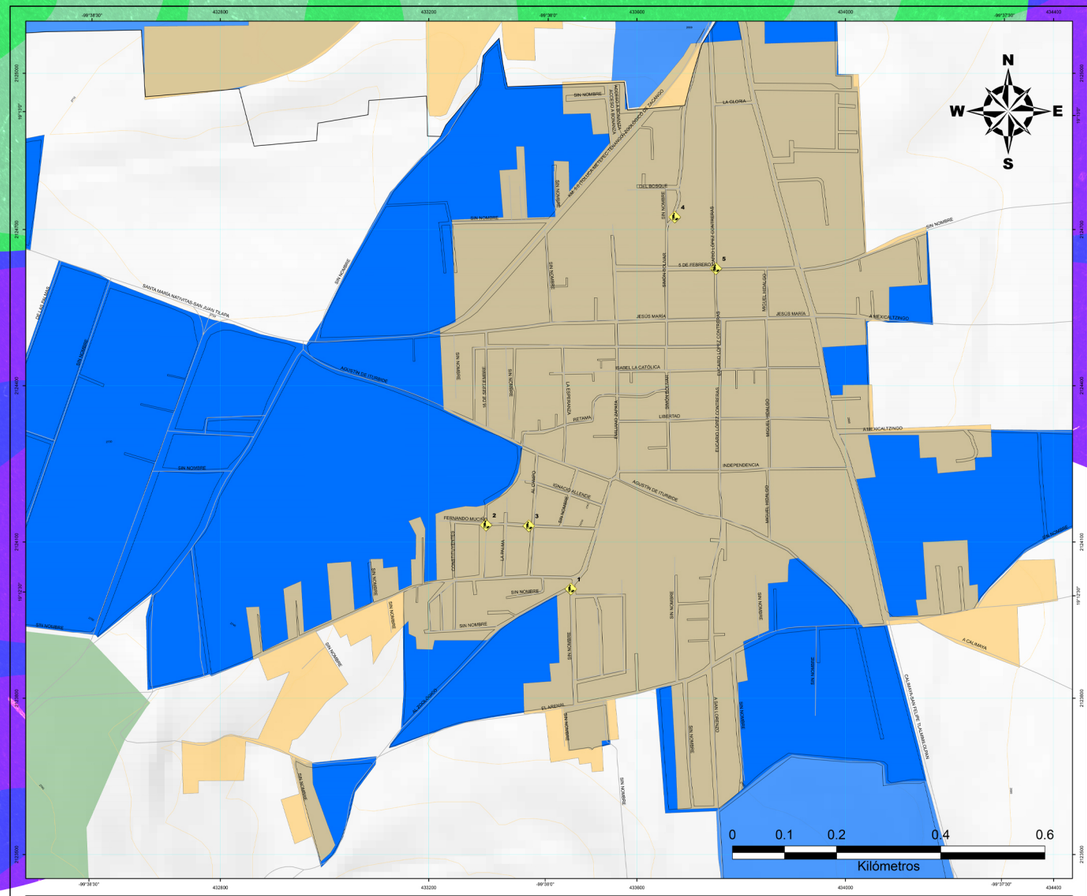

CALIMAYA
TRADICIÓN Y MODERNIDAD
2022 - 2024

Calimaya, Estado de México

Mapa de Informe Anual de Obras 2023
Santa María Nativitas Tarimoro

Datos de Construcción

Proyección Lamber Conformal Conic (LCC)
Datum ITRF2008
Esferoide ITRF2008
Gradícula en Coordenada Geográficas a cada 2.5 minutos.
Cuadrícula UTM a cada 3.2 kilómetros.
Escala 1:3,000
Edición 2023

Fuentes

GEM, Carta Geográfica del Estado de México, 2022
GEM, División Política del Estado de México, 2019
GEM, Espacio mapa de Carreteras del Estado de México, 2022
GEM, Nomenclátor de Localidades del Estado de México, 2022
INEGI, Marco Geoestadístico Nacional, 2022

1.- Perforación de un pozo profundo a 250 metros de profundidad servicio de agua potable, 3,095 habitantes beneficiarios.

2.- Pavimentación con concreto hidráulico de cerrada Defensores de la Patria mejoramiento a las vialidades, 3,095 habitantes beneficiarios.

3.- Pavimentación con concreto hidráulico de calle Félix Muciño mejoramiento a las vialidades, 3,095 habitantes beneficiarios.

4.- Pavimentación con concreto hidráulico de calle Simón Bolívar, de cerrada del Bosque mejoramiento a las vialidades, 3,095 habitantes beneficiarios.

5.- Reencarpetado con concreto asfaltico de la calle Eucario López Contreras de la calle de Febrero a la carretera Zoológico de Zacango, mejoramiento a la vialidad, 6,832 habitantes beneficiarios.

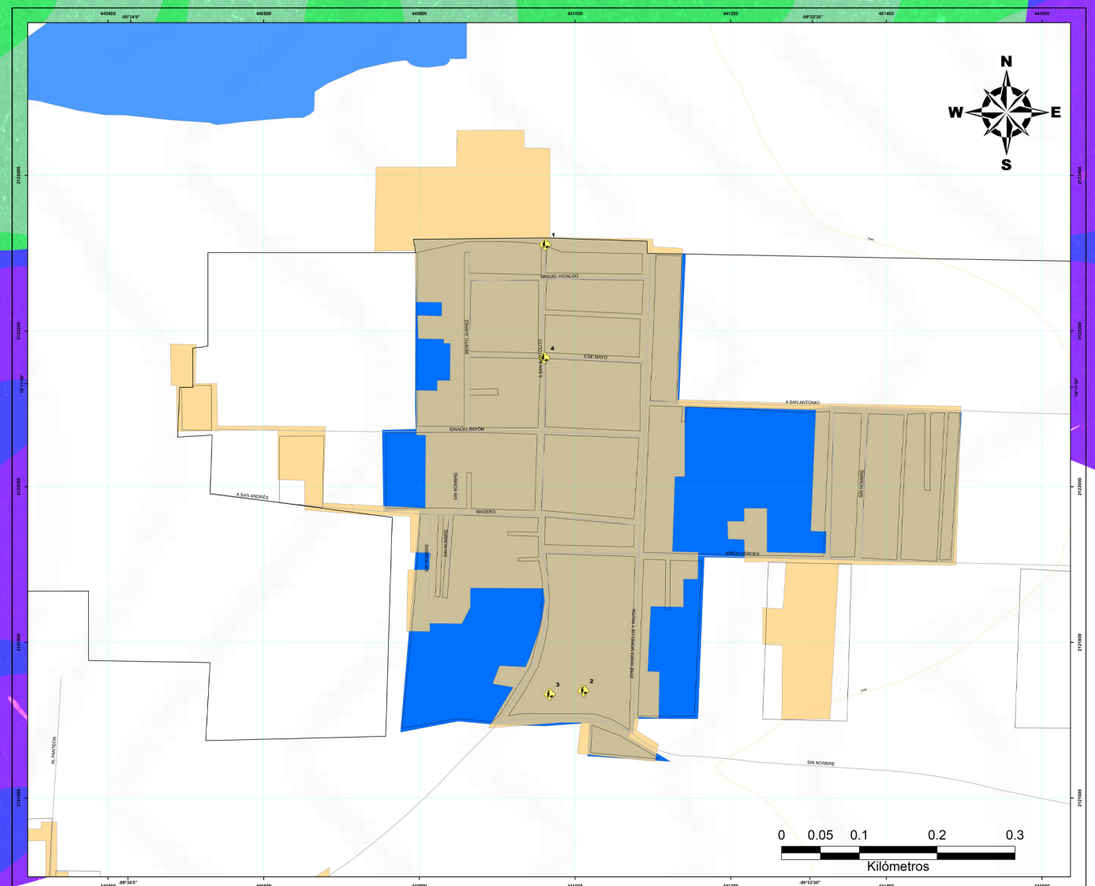

CALIMAYA
TRADICIÓN Y MODERNIDAD
2022 - 2024

Calimaya, Estado de México

Mapa de Informe Anual de Obras 2023
San Bartolito Tlaltelolco

Datos de Construcción

Proyección Lamber Conformal Conic (LCC)
Datum ITRF2008
Esferoide ITRF2008
Gradícula en Coordenada Geográficas a cada 2.5 minutos.
Cuadrícula UTM a cada 3.2 kilómetros.
Escala 1:2,000
Edición 2023

Fuentes

GEM, Carta Geográfica del Estado de México, 2022
GEM, División Política del Estado de México, 2019
GEM, Espacio mapa de Carreteras del Estado de México, 2022
GEM, Nomenclátor de Localidades del Estado de México, 2022
INEGI, Marco Geoestadístico Nacional, 2022

1.- Introducción de drenaje en calle Constituyentes, de la Cruz a la calle sin nombre (que va a la casa ejidal) servicio de drenaje,1,830 habitantes beneficiarios.

2.- Construcción de techumbre en escuela Telesecundaria José Vasconcelos # 397 mejoramiento a las escuelas, 1,830 habitantes beneficiados.

3.- Construcción de un aula regional en escuela Telesecundaria José Vasconcelos no. 397 mejoramiento a las escuelas, 1,830 habitantes beneficiados.

4.- Reencarpetado con concreto asfaltico de calle Constituyentes mejoramiento a las vialidades, 1,380 habitantes beneficiados.

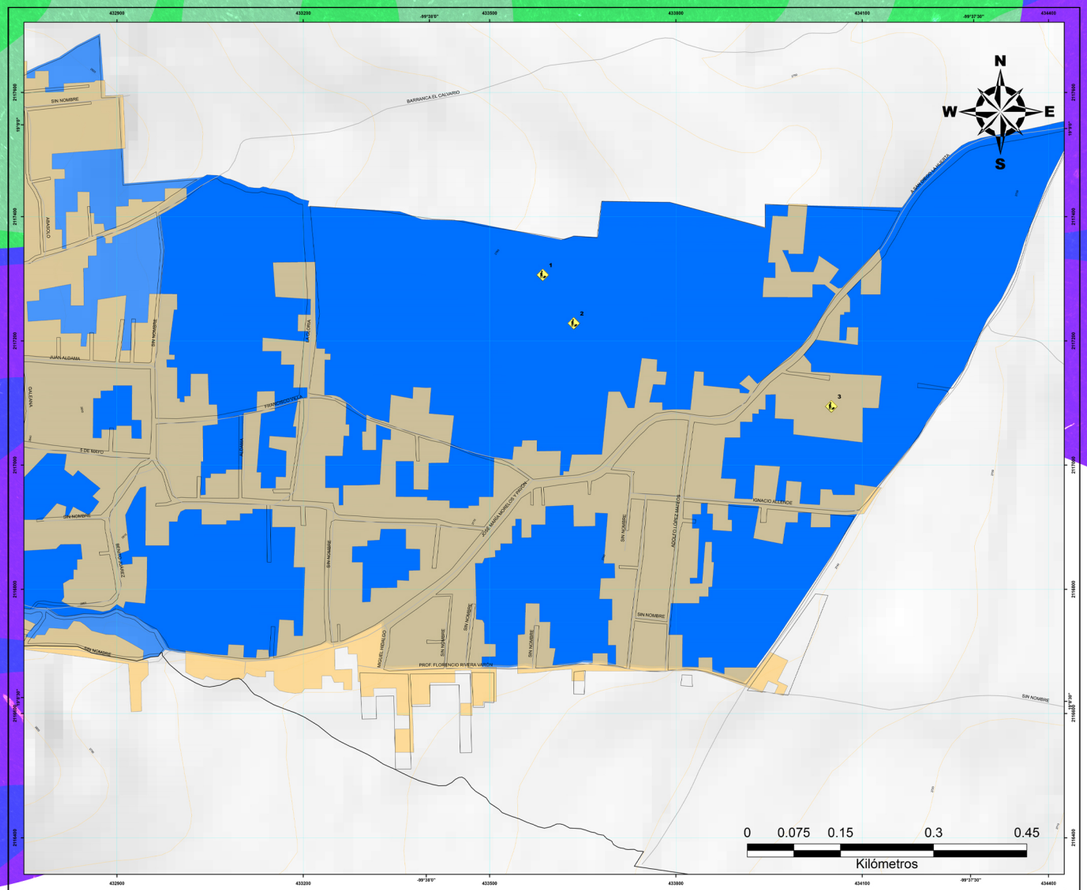

CALIMAYA
TRADICIÓN Y MODERNIDAD
2022 - 2024

Calimaya, Estado de México

Mapa de Informe Anual de Obras 2023
San Diego La Huerta

Datos de Construcción

Proyección Lamber Conformal Conic (LCC)
Datum ITRF2008
Esferoide ITRF2008
Gradícula en Coordenada Geográficas a cada 2.5 minutos.
Cuadrícula UTM a cada 3.2 kilómetros.
Escala 1:2,500
Edición 2023

Fuentes

GEM, Carta Geográfica del Estado de México, 2022
GEM, División Política del Estado de México, 2019
GEM, Espacio mapa de Carreteras del Estado de México, 2022
GEM, Nomenclátor de Localidades del Estado de México, 2022
INEGI, Marco Geoestadístico Nacional, 2022

1.- Mejoramiento y rehabilitación a los espacios deportivos, 3,095 habitantes beneficiarios.

2.- Construcción de acceso, muretes con losa, aplanado fino y banquetas en la unidad deportiva, 3,095 habitantes beneficiarios.

3.- Aplicación de pintura blanca en Escuela Secundaria Oficial N°711 Adolfo López Mateos, infraestructura educativa, 252 alumnos beneficiados.

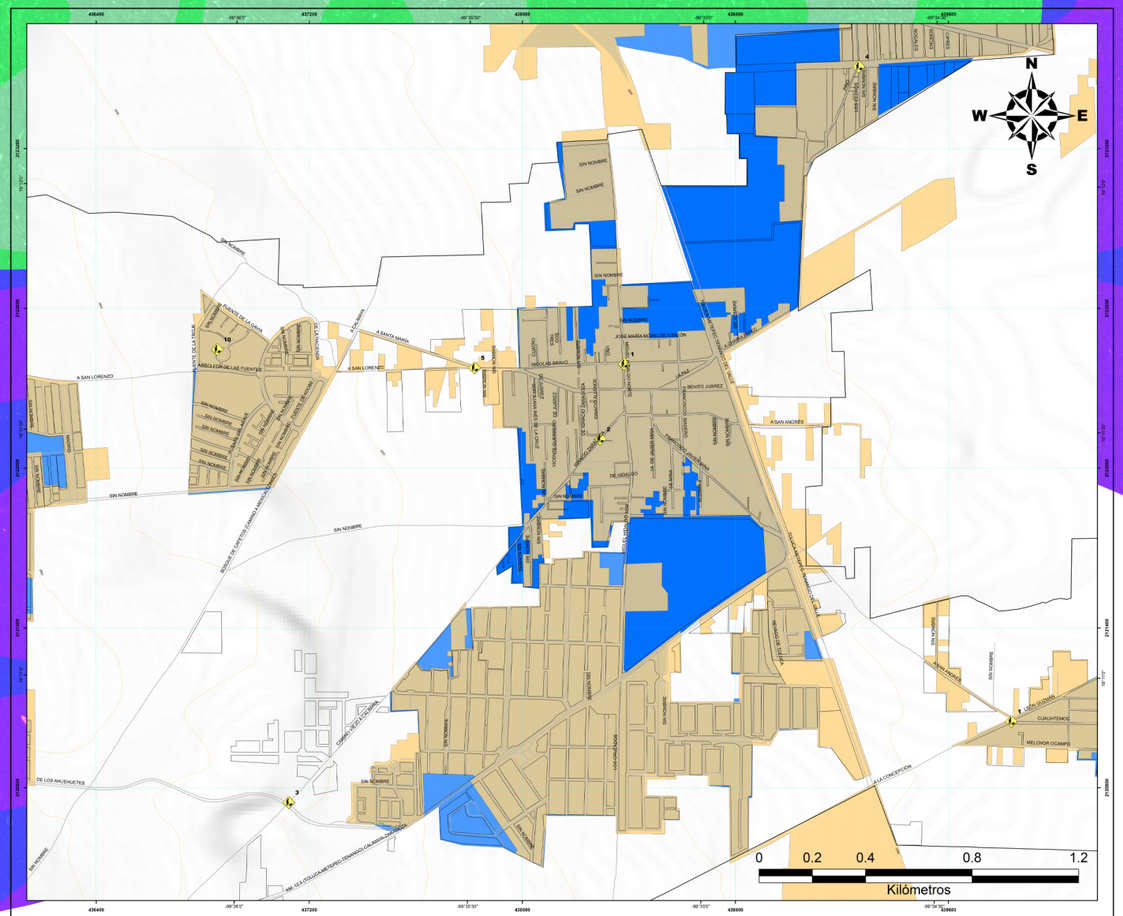

CALIMAYA
TRADICIÓN Y MODERNIDAD
2022 - 2024

Calimaya, Estado de México

Mapa de Informe Anual de Obras 2023
San Andres Ocotlán

Datos de Construcción

Proyección Lamber Conformal Conic (LCC)
Datum ITRF2008
Esferoide ITRF2008
Gradícula en Coordenada Geográficas a cada 2.5 minutos.
Cuadrícula UTM a cada 3.2 kilómetros.
Escala 1:6,000
Edición 2023

Fuentes

GEM, Carta Geográfica del Estado de México, 2022
GEM, División Política del Estado de México, 2019
GEM, Espacio mapa de Carreteras del Estado de México, 2022
GEM, Nomenclátor de Localidades del Estado de México, 2022
INEGI, Marco Geoestadístico Nacional, 2022

1.- Reencarpetado con concreto asfaltico de calle Miguel Hidalgo, de Nicolás Bravo al COBAEM mejoramiento a las vialidades, 6,465 habitantes beneficiados.

2.- Pavimentación con concreto asfaltico de calle Zaragoza a calle Ignacio Allende mejoramiento a las vialidades, 6,465 habitantes beneficiados.

3.- Reencarpetado asfaltico de la avenida Paseo de las Yucas mejoramiento a las vialidades, 6,465 habitantes beneficiarios.

4.- Pavimentación con concreto hidráulico de Calle Fresnos mejoramiento a las vialidades, 6,465 habitantes beneficiarios.

5.- Construcción de banquetas en calle Nicolás Bravo de Paseo de los Cafetos mejoramiento a las vialidades, 6,465 habitantes beneficiarios.

6.- Aplicación de pintura blanca en escuela Primaria Silvana Jardon, ubicada en el conjunto habitacional Hacienda de las Fuentes.

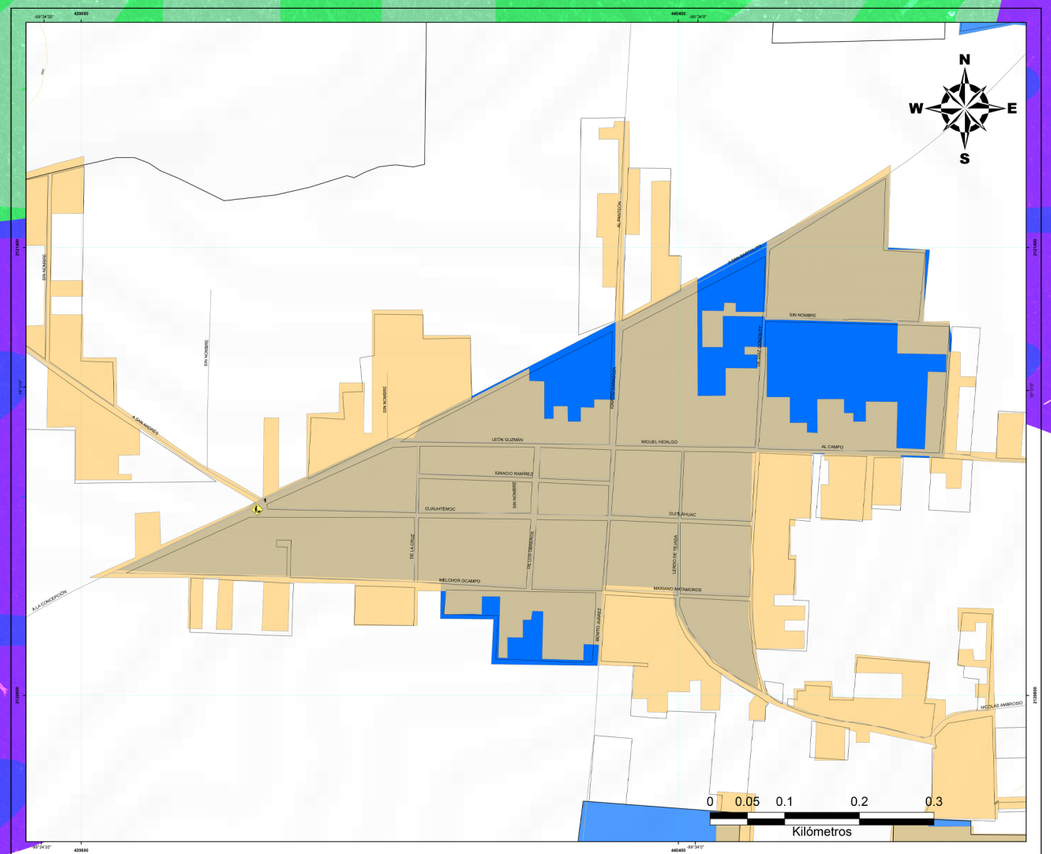

CALIMAYA
TRADICIÓN Y MODERNIDAD
2022 - 2024

Calimaya, Estado de México

Mapa de Informe Anual de Obras 2023
La Concepción Coatipac

Datos de Construcción

Proyección Lamber Conformal Conic (LCC)
Datum ITRF2008
Esferoide ITRF2008
Gradícula en Coordenada Geográficas a cada 2.5 minutos.
Cuadrícula UTM a cada 3.2 kilómetros.
Escala 1:2,000
Edición 2023

Fuentes

GEM, Carta Geográfica del Estado de México, 2022
GEM, División Política del Estado de México, 2019
GEM, Espacio mapa de Carreteras del Estado de México, 2022
GEM, Nomenclátor de Localidades del Estado de México, 2022
INEGI, Marco Geoestadístico Nacional, 2022

1.- Reencarpetado con concreto asfaltico de prolongación Cuauhtémoc, mejoramiento a las vialidades, 2,447 habitantes beneficiarios.

CALIMAYA

TRADICIÓN Y MODERNIDAD

2022 - 2024

“TRABAJA FUERTE, TRABAJA DURO, PERO SOBRE TODO TRABAJA SEGURO.”

SEGUIMOS INFORME

OSCAR HERNÁNDEZ MEZA

de Resultados

PROTECCIÓN CIVIL Y BOMBEROS

SEGUIMOS INFORME

OSCAR HERNÁNDEZ MEZA

de Resultados

Ayuntamiento de Calimaya

Uno de nuestros principales objetivos como administración es la *preservación de la vida y salud* de los calimayenses, por ello con más eficacia se le brindó a la ciudadanía:

1,206
SERVICIOS DE ATENCIÓN PREHOSPITALARIA

ENTREGA DE UNIFORMES

Asistimos ***servicios de emergencia*** urbana tales como incendios, derrumbes, fugas de gas LP, explosiones e inundaciones, través de la gestión total de riesgos y el fomento de la capacidad de adaptación, auxilio y restablecimiento en la población.

01
AMBULANCIA

Para responder con rapidez, oportunidad y eficiencia ante cualquier contingencia, tomamos capacitaciones con instancias gubernamentales estatales y federales para poder integrar el ***Atlas de Riesgo*** donde podemos encontrar mapas de inestabilidad de laderas, zonas susceptibles a inundaciones y poder mitigar los riesgos estando alerta.

4TO
LUGAR DE LOS 125 MUNICIPIOS DEL EDO. MÉX

Hemos podido ***consolidar un sistema de Protección Civil moderno, ágil y eficaz contando con protocolos de actuación*** antes, durante y después de la situación de emergencia.

CALIMAYA
TRADICIÓN Y MODERNIDAD
2022 - 2024

SEGUNDO INFORME
OSCAR HERNÁNDEZ MEZA
de Resultados

PILAR 4 – SEGURIDAD

MUNICIPIO CON SEGURIDAD Y JUSTICIA

2023

CALIMAYA
TRADICIÓN Y MODERNIDAD
2022 - 2024

CALIMAYA

TRADICIÓN Y MODERNIDAD

2022 - 2024

“ LA SEGURIDAD CIUDADANA ES TAREA DE TODOS ”

SEGUNDO INFORME

Oscar Hernández Meza

de Resultados

SEGURIDAD PÚBLICA

Ayuntamiento de Calimaya

SEGUNDO INFORME

Oscar Hernández Meza

de Resultados

Accedimos por primera vez al programa de ***Acciones para el desarrollo (PAD) 2023*** logrando una asignación.

Para la ***adquisición de dos puntos de monitoreo*** inteligentes.

CÁMARAS DE VIDEO VIGILANCIA C2 Y

01
PATRULLA NUEVA

Nuestro municipio resultó beneficiado con el ***Fondo para el Fortalecimiento de las Instituciones de Seguridad Pública*** (FOFISP) con el que se adquirió una:

TORRE MÓVIL DE VIDEOVIGILANCIA

Con el fin de ***salvaguardar la integridad y derechos*** de las personas, así como preservar las libertades, el orden y la paz públicos, realizamos;

602
OPERATIVOS

Donde destacamos:

PARADA SEGURA

SEGURIDAD Y VIGILANCIA

OPERATIVO CORDÓN

OPERATIVO RASTRILLO

Así como ***filtros de seguridad*** para detectar a personas con arma de fuego, arma blanca o sustancias tóxicas.

CALIMAYA
TRADICIÓN Y MODERNIDAD
2022 - 2024

"PRIVAR A LAS PERSONAS DE SUS DERECHOS HUMANOS ES PONER EN TELA DE JUICIO SU PROPIA HUMANIDAD". -NELSON MANDELA

SEGUNDO INFORME
OSCAR HERNÁNDEZ MEZA
de Resultados

DERECHOS HUMANOS

Ayuntamiento de Calimaya

SEGUNDO INFORME
OSCAR HERNÁNDEZ MEZA
de Resultados

CONCURSO DE ORATORIA Y DECLAMACIÓN POR LOS DERECHOS HUMANOS

Siendo el ***único certamen en realizarse en la región Tenango del Valle,*** donde participaron 21 escuelas y solo 6 estudiantes resultaron ganadores.

Se realizaron:

05
PLÁTICAS

"UNA, NINGUNA, SOMOS MILES".

La campaña:

"ES TIEMPO DE UNIRNOS"

Mostro la unidad y solidaridad de la población, ***recolectando juguetes***, llevando a niños una sonrisa en el día de reyes a la comunidad de Zaragoza.

CINE DEBATE

Como estrategia para ***acercar el conocimiento de derechos humanos a las personas*** en situación de vulnerabilidad como lo son: NNA, Mujeres, Adultos Mayores, Pueblos Indígenas, comunidad LGBTTTIQ+, Migrantes y Personas con VIH, tuvimos una semana el:

STAND
INFORMATIVO

PLÁTICAS SOBRE
VIOLENCIA CIBERNÉTICA

PABELLÓN ITINERANTE

Para ***tratar temas sobre el acoso laboral en servidoras y servidores públicos,*** identidad con adolescentes y derechos de la salud con personal médico, en coordinación con la CODHEM trajimos el:

PLANETARIO DE LOS DERECHOS HUMANOS

Implementamos la actividad:

"UNA DEFENSORÍA QUE ESTÁ CERCA DE TÍ"

Llevando a la defensoría municipal de derechos humanos a cada comunidad de manera bimestral

CALIMAYA
TRADICIÓN Y MODERNIDAD
2022 - 2024

"GOBIERNO EFECTIVO Y CONFIABLE"

SEGUNDO INFORME
OSCAR HERNÁNDEZ MEZA
de Resultados

OFICIALÍAS

SEGUNDO INFORME
OSCAR HERNÁNDEZ MEZA
de Resultados

OFICIALÍA
MEDIADORA – CONCILIADORA

Somos una administración que ***escucha y atiende*** a la gente, recuperamos la cultura de diálogo alcanzando colaborativamente juntos la verdad, por ello otorgamos desahogos de audiencia entre partes que se encuentran en conflicto.

1480
ORIENTACIONES Y ASESORÍAS

490
SOLICITUDES DE AUDIENCIAS

350
CONDUCCIONES DE AUDIENCIAS

248
EXPEDICIONES INFORMATIVA

OFICIALÍA CALIFICADORA A Y B

Esta oficialía tiene facultad para ***conocer, mediar, conciliar y ser árbitro en dichos accidentes.***

Conocer, calificar e imponer las sanciones administrativas municipales que procedan por faltas o infracciones al bando municipal, reglamentos y demás disposiciones de carácter general contenidas en los ordenamientos expedidos por los Ayuntamientos.

Conforme a lo establecido en el:

BANDO MUNICIPAL VIGENTE 2023

Atendimos:

24
HECHOS DE TRÁNSITO

114
ARRESTOS ADMINISTRATIVOS

CALIMAYA
TRADICIÓN Y MODERNIDAD
2022 - 2024

"SIN UNA PRUEBA LEGAL DE SU IDENTIDAD, LOS NIÑOS NO CUENTAN Y SON INVISIBLES". –LEAH SELIM

SEGUNDO INFORME
OSCAR HERNÁNDEZ MEZA
de Resultados

REGISTRO CIVIL

SEGUNDO INFORME
OSCAR HERNÁNDEZ MEZA
de Resultados

Ayuntamiento de Calimaya

Facilitando el ***acceso a la base que nos da identidad jurídica y eficientar la atención oportuna a nuestros habitantes***, mejoramos el tiempo de respuesta de los trámites administrativos con la inauguración de la:

OFICIALÍA DE REGISTRO CIVIL NO. 2

A través de ***unidades móviles acercamos el servicio del Registro Civil*** a las comunidades alejadas y de difícil acceso, brindando los servicios de:

- REGISTROS DE NACIMIENTOS OPORTUNOS Y EXTEMPORÁNEOS
- RECONOCIMIENTO DE HIJO(A)S
- MATRIMONIOS
- ASESORÍA Y ORIENTACIÓN JURÍDICA DE LOS ACTOS Y HECHOS DEL ESTADO CIVIL DE LAS PERSONAS

Cumpliendo con el compromiso de ser un ***municipio con tradición y modernidad*** y llevando de la mano la inclusión se han realizado:

02
MATRIMONIOS
LGBTTTIQ+

Concluimos un total de:

1132
TRÁMITES

EN LAS OFICIALÍAS 01 Y 02

Como:

- 149 DEFUNCIONES
- 16 RECONOCIMIENTOS
- 2 ÓRDENES DE INHUMACIÓN
- 238 MATRIMONIOS
- 15265 DIVORCIOS
- 660 REGISTROS DE NACIMIENTO

gracias

SEGUNDO INFORME

OSCAR HERNÁNDEZ MEZA

de Resultados

COLABORADORES:

- DAMIAN CARMONA CARMONA
- ARMANDO AGUILAR SOMERA
- BETHSAIDA SANCHEZ NUÑEZ
- EDUARDO ALVAREZ VEGA
- JOSE MANUEL PIÑA GOMORA

08 DE DICIEMBRE DE 2023